అద్భుతమైన చికిత్స
దురభ్యాసాలకులోనై ధాతునష్టం పొంది, దాంపత్యసౌఖ్యంకోసం బెంగపడేవారు 15 రోజుల్లోపునుండి సంప్రదించండి.
డా॥ ఎం. పూర్ణచంద్రరావు
గాంధీనగర్ సికింద్రాబాద్

స్థాపితము 1926 అక్టోబరు నెం. ఏ- 93

గోలకొండపత్రిక

సంపాదకుడు: ఎన్. నరోత్తమరెడ్డి. ఎం.ఏ

సంపుటి 16 సంచిక 97 హైద్రాబాద్ 14-4-1963 ఆదివారము 4 పేజీలు 7 నయాపైసలు

సరికొత్త నమూనాలు వచ్చినవి
వె - రె - లి - న్
షర్టులు మరియు బుష్‌షర్టులు
దర్శించండి:
పాటిల్ డ్రెసెస్
సుల్తాన్‌బజార్, హైద్రాబాద్ — (ఫోన్: 41853)

పాలనాయంత్రం బాగుపడనిదే ఆదర్శాలు ఫలించవు

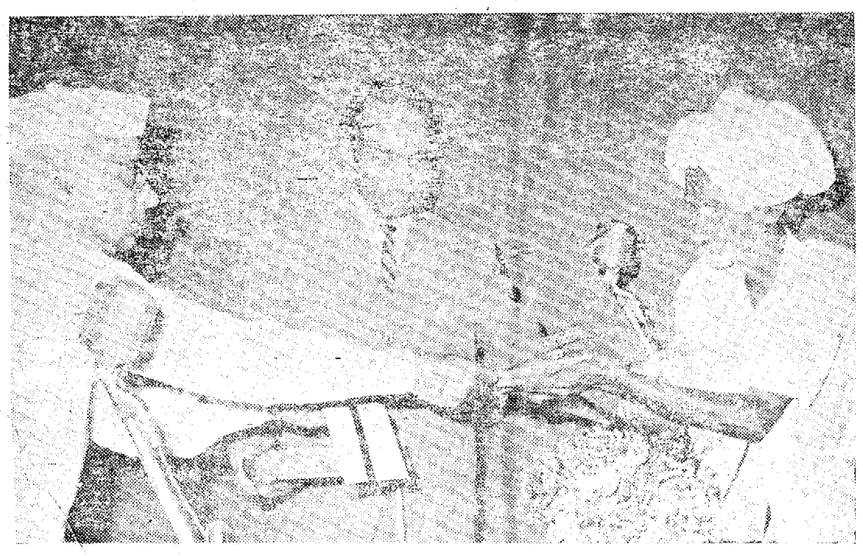

సంగారెడ్డి రైతులకు రు.9 లక్షల నష్టపరిహార పత్రాలు

మంజీరా పథకం క్రింద ముంపు పాలయ్యే భూములకు నష్ట పరిహారంలో సగం మొత్తం మేరకు కొనుగోలు

సంగారెడ్డి, ఏప్రిల్ 13

మంజీరా పథకంవల్ల ముంపుపాలయ్యే భూములకు చెందిన 500 మంది పైచిలుకు రైతులు బాధపడు 9 లక్షలు విలువ గల జాతీయ రక్షణ పత్రాలను కొన్నారు. వారి భూములకు నష్టపరిహారంగా రావలసి ఉన్న వెయ్యి రూపాయల్లో సగం మొత్తానికి ఈ రక్షణ పత్రాలను ఇచ్చారు.

సంగారెడ్డిలో ఒక బహిరంగ సమావేశమందు నిన్న ఈ రక్షణ పత్రాలను రైతులకు రాష్ట్రార్థిక మంత్రి శ్రీ కాసు బ్రహ్మానందరెడ్డి అందజేశారు. రక్షణ పత్రాల విలువ పోను మిగిలిన నష్టపరిహారపు మొత్తాన్ని డబ్బురూపములో రైతులకు ఇస్తారు. రైతులకు ఇవ్వబడిన రక్షణ పత్రాలపై 4 న్నర శాతం వడ్డీ ఉంటుంది. వాటిని ఏడాది తర్వాత రైతులు ధనముగా మార్చుకోవచ్చు.

ఈ సమావేశానికి ఆంధ్ర ప్రదేశ్ ప్రభుత్వ ప్రధాన కార్యదర్శి శ్రీ ఎం. పి. పాయ్ అధ్యక్షత వహించారు, మెదక్ జిల్లా కలెక్టర్ శ్రీ సి.ఎస్. శాస్త్రి, శాసన సభ్యుడు శ్రీ పి. రామచంద్రారెడ్డి, జిల్లా పరిషత్తు అధ్యక్షుడు శ్రీ ఎం. రాగారెడ్డి ప్రసంగించారు.

మంజీరా నీటి సరఫరా పథకము వల్ల రామచంద్రాపురం భారీవిద్యుత్ సరఫరాశాల కర్మాగారం, హైదరాబాదుకు, పటాన్‌చెరు పారిశ్రామిక క్షేత్ర ప్రాంతానికి, హైదరాబాద్ నగరానికి మంచి నీటి పథకాలు లభిస్తాయి.

మెదక్ జిల్లాలో జాతీయ రక్షణ నిధికి 18 లక్షలు వసూలు చేయబడింది. జిల్లాలో సారవంతమైన భూములువని లక్షల ఎకరాలవరకూ ఉన్నాయని వాటికి నీటి సౌకర్యాలు కల్పించాలని జిల్లా పరిషత్తు అధ్యక్షులు కోరారు.

సివిల్ రక్షణ అతిముఖ్యం స్వచ్ఛంద పథకాలలో చేరండి

బాండుంగు రైలు ప్రమాదం

మృతుల సంఖ్య 87

జకార్తా, ఏప్రిల్ 13

బాండుంగ్ సమీపాన గురువారం నాడు జరిగిన రైలు ప్రమాదములో మృతుల సంఖ్య 87కు, గాయపడిన వారి సంఖ్య 128కు పెరిగింది.

ఇంగ్లీషు బిల్లుపై లోక సభలో రభస

సోషలిస్టు జనసంఘ సభ్యులిద్దరి గెంటివేత; మొత్తం ముగ్గురి బహిష్కరణ

న్యూఢిల్లీ, ఏప్రిల్ 13

లోకసభా కార్యక్రమాలను గందరగోళపరిచి స్పీకర్ ఉత్తర్వులను ఉల్లంఘించిన సోషలిస్టు ఎం. పి. శ్రీ మణిరాం బాగ్రి, జనసంఘ ఎం. పి. స్వామి రామేశ్వరానంద్‌లను నేడు మార్షల్ ఆయన దళమూ బలవంతాన లైటికి మోసుకొనిపోవలసి వచ్చింది. 1965 తర్వాత కూడా ఇంగ్లీషు అధికార భాషగా కొనసాగగలందులకు హోం మంత్రి శ్రీ లాల్ బహాదర్ శాస్త్రి ప్రవేశపెట్టిన బిల్లును పై ఇరువురూ ప్రతిఘటించి రభసచేశారు.

ఆ పక్షుల వైఖరివల్ల చర్యతీసుకుంటూ స్పీకర్ శ్రీ బాగ్రిని వారం దినాలపాటు, స్వామి రామేశ్వరానందను సెషన్ పూర్తయ్యేవరకు బహిష్కరించారు. మరో జనసంఘ సభ్యుడు శ్రీ హుకుంచంద్ కచ్వాయను కూడా సెషన్ పూర్తయ్యేవరకు బహిష్కరించారు.

పార్లమెంటు భవనం చెలువలు దాటి లాంజులోనికి రోహియా జాయక్ వారు పోస్టు పట్టణం పరిసరం. హిందూ మహాసభ, ఆర్య సమాజ్ సభ్యులు 500 మంది ఇంగ్లీషు బిల్లుకు వ్యతిరేకంగా ప్రదర్శనలు జరిపారు.

లోకసభలో రభస అనంతరం సోషలిస్టులు, జనసంఘంవారు, కొందరు స్వతంత్రులు వాకౌట్ జరిపారు. స్పీకర్ శ్రీ లాల్ బహాదర్ శాస్త్రిని ఇంగ్లీషు బిల్లు ప్రతిపాదించాల్సిందిగా పిలిచిన వెంటనే రభస ప్రారంభమైంది. స్పీకర్ ఎన్నిసార్లు హెచ్చరించినా ఎవరూ విరమించలేదు. దాని పై మార్షల్‌ను పిలిపించి ఇరువురినీ లైటికి పంపించాల్సి వచ్చింది.

తర్నూలులో హోంగార్డు దళాలు

జిల్లా కలెక్టర్ చే ప్రారంభోత్సవం

కర్నూలు, ఏప్రిల్ 13

కర్నూలు పట్టణములో రెండు దళాలుగా ఏర్పాటయిన హోంగార్డుల దళాలను యీనెల 11న జిల్లా పోలీసు [illegible] జిల్లా కలెక్టర్ శ్రీ గురు [illegible] హిందూ మహాసభ, ఆర్య సమాజ్ సభ్యులు 500 మంది ఇంగ్లీషు బిల్లుకు వ్యతిరేకంగా ప్రదర్శనలు జరిపారు.

లోకసభలో రభస అనంతరం సోషలిస్టులు, జనసంఘంవారు, కొందరు స్వతంత్రులు వాకౌట్ జరిపారు. స్పీకర్ శ్రీ లాల్ బహాదర్ శాస్త్రిని ఇంగ్లీషు బిల్లు ప్రతిపాదించాల్సిందిగా పిలిచిన వెంటనే రభస ప్రారంభమైంది. స్పీకర్ ఎన్నిసార్లు హెచ్చరించినా ఎవరూ విరమించలేదు. దాని పై మార్షల్‌ను పిలిపించి ఇరువురినీ లైటికి పంపించాల్సి వచ్చింది.

అవాంతరపరిస్థితిలో కూడా ప్రభుత్వపు తాబేటి నడకపై శ్రీ హెచ్.వి.ఆర్. అయ్యంగార్ విమర్శ

ఆర్థిక రంగంలో ప్రయోగాలు కూడవని హెచ్చరిక

హైద్రాబాదు, ఏప్రిల్ 13

దేశంలో ఏర్పడిఉన్న ప్రస్తుతఅవాంతర పరిస్థితి దృష్ట్యా సామ్యవాదనమూనా సమాజస్థాపనాదర్శంకోసమైనప్పటికీ ఆర్థికవ్యవహారాల్లో ప్రభుత్వం ప్రయోగాలకుపూనుకోరాదని జాతీయ ఉత్పాదక మండలి అధ్యక్షుడు రిజర్వుబ్యాంకు మాజీగవర్నర్ శ్రీ హెచ్.వి.ఆర్. అయ్యంగార్ నేడు హెచ్చరించారు.

కేంద్రంతలపెట్టిన సూపర్ లాభాల పన్నుమూలముగా స్టాక్ ఎక్స్‌ఛేంజీలు దెబ్బతిన్నాయని, ఒక అవమ్యుత్పన్నావరణ ప్రబలిందని దేశంలో విదేశీ పెట్టుబడులపై కూడా యీప్రభావం పడవచ్చునని శ్రీ అయ్యంగార్ అన్నారు. ఆదర్శాలను ఆర్థికరంగంలో ప్రయోగించ వలదని ఆయన ప్రభుత్వాన్ని కోరారు.

నేటికిదయం జాతీయ హాలులో జాతీయరక్షణ వ్యవహారాలకు సంబంధించి పారిశ్రామిక సమీకరణ [illegible] వస్తువుల [illegible] శ్రీ అయ్యంగార్ ప్రారంభించారు. రాష్ట్రగవర్నర్ శ్రీ శ్రీ నగేశ్ అధ్యక్షత వహించారు. నేడు రేపు సాగే యీగోష్ఠిని పబ్లిక్ అడ్మినిస్ట్రేషన్ వ్యవహారాల ఇండియన్ ఇన్‌స్టిట్యూట్ ప్రాంతీయ శాఖవారు ఏర్పాటుచేశారు.

విదేశీద్రవ్యం కొరత, సాంకేతిక నిపుణులకొరత మున్నగు వాటికన్న ప్రభుత్వం పరిష్కరించ వలసినవి చాలాఉన్నాయి. అవసరానికి అనుగుణంగా పరిపాలనా యంత్రాంగం నిర్ధారపరుపడిందా అన్నదిసమస్యముఖ్యం. రక్షణ ఉత్పత్తులకు పరవలసిన పూనికలోదలిచిన ఒక దక్షిణభారత పరిశ్రమను ఐదువేల తరువాత సవరించడిన అంచనాలు పంపాల్సిందిగా ప్రభుత్వం ఆదేశించిందని మరోపక్షాన ఇంతవరకూ ప్రభుత్వంనుండి ఆదేశాలే అందలేదని శ్రీ అయ్యంగార్ ఉదాహరించారు. అపలు దేశంలోని ఏపరిశ్రమల ద్వారా ఏ మేమి సాధించవచ్చునో తెలిసిన అధికారం లేనేలేదని ఆయన విమర్శించారు. ఏదో దేశానికైతే ఏదో చేద్దామనుకున్నా చెయ్యజాలకపోతున్నవారు దేశములో చాలామంది ఉన్నారని శ్రీ అయ్యంగార్ అన్నారు.

అవాంతర పరిస్థితికదాలని పరిశీలోటా ఆయుధాలు ఉత్పత్తి చేసే లాభంలేదు, వాటిలోపాటు పారోక్ష [illegible] యుద్ధ కాలంలో అమెరికా 8 లక్షల విమానాలను అకటాంకుల్ని నిర్మించుకోగలిగింది; ఇప్పుడు భారతదేశములో అనేక పరిశ్రమలు అనేక వస్తువులదిగుమతి కోసం వేచికూర్చోవలసిన పరిస్థితిఉంది- ఉదాహరణకు 297 టక్కులు వివిధ భాగాల దిగుమతి అరుగక నిర్మాణం పూర్తికాక అలా పడిఉన్నాయని శ్రీ అయ్యంగార్ తెలిపారు. ఆంధ్రప్రదేశ్ లోనే ఒక సంస్థకాకి విద్యుదుత్పాదక యంత్రపు ఒకభాగం తెప్పించుకోడానికి విదేశీద్రవ్యం లభించనందున ఉన్నదానికే, "మాపనకలు" చేసి వాడుకోడానికి 60 వేల అర్థు చేయాల్సి వచ్చిందని కూడా ఆయన ఉదాహరించారు.

ఏదైనా మంచిపని జరిపిస్తే ఐదు సంవత్సరాలు పొరబాట్లు జరిగినా ఉరుకుంటామని పోత్సాహమిస్తే అధికారుల ద్వారా చాలాపనులు జరుగుతాయని ఆయన సూచించారు. జటాంతర పరిస్థితిలో కూడా జరుగవలసినపనులు ఆలస్యంగానుతిసుకోవలసినవిర్ణయాలు సాధించేతగాను ఉంటున్నందుకాయన విమర్శించారు. పరిపాలనాయంత్రాంగాన్ని అభివృద్ధిపరిచే తీరున రాష్ట్రీయ వాయకులకు ఉదాహరణ కూడా ఆయన మందలించారు.

రాష్ట్ర పరిశ్రమల మంత్రి డా॥ ఎం.ఎస్. లక్ష్మీనరసయ్య ప్రసంగిస్తూ యీ పరిస్థితుల్లో అధికోత్పత్తి ధరల స్థిరీకరణ ముఖ్యమని పేర్కొన్నారు. పబ్లిక్ అడ్మినిస్ట్రేషన్ వ్యవహారాల సంస్థ రాష్ట్రశాఖ అధ్యక్షుడు ప్రభుత్వ ప్రధాన కార్యదర్శి శ్రీ ఎం.పి. పాయ్ స్వాగతోపన్యాసమిచ్చారు.

భాదీ సంఘాల్లో అవినీతి

అక్రమంగా 7 లక్షలకు పైగా గ్రాంట్లు సంపాదన

న్యూఢిల్లీ, ఏప్రిల్ 13

అమ్మకపు లోపర్లు సృష్టించి చూపి ఖాదీ గ్రామోద్యోగ బోర్డు అధీనంలోని కొన్ని ఖాదీ సంఘాలు ప్రభుత్వము నుండి గ్రాంట్లు సంపాదించాయని నేడు లోకసభలో మంత్రి శ్రీ కుసూభాయి షా అంగీకరించారు. ఇలా అక్రమంగా ఖాదీ సంఘాలు సంపాదించిన ధనము రు. 7 లక్షల 20 వేలుఉండగా ప్రభుత్వ ఉత్తర్వులపై ఖాదీ గ్రామ పరిశ్రమల కమిషన్ వారు 5 లక్షల 70 వేలవరకూ తిరిగిరాబట్టారని కూడా ఆయన చెప్పారు.

[illegible]

కర్నూలు, ఏప్రిల్ 13

ఆళ్ళగడ్డ జాగీర్దారు పంచాయతీ సమితి ప్రాంతంలోని 38గ్రామపంచాయతీలలో గత 7 సంవత్సరాలుగా పంచాయతీలు ఏర్పడి నప్పటినుండి పంచాయతీపన్నులు వసూలు కావటం వంటి జమాయిలంతా గతమార్చి 31లో సమితి అధ్యక్షుడు శ్రీ జి. తిమ్మారెడ్డి ఉత్తర్వుల వసూలయింది. ఆ ఉత్తర్వులో దుద్రవరం పంచాయతీ సమితి ప్రాంతములోనే వసూలుచేసి అదర్శసమితిగా పరిగణించబడినది.

బ్యాంకు సిబ్బంది ప్రదర్శనలు

హైద్రాబాద్, ఏప్రిల్ 13

రాష్ట్రరాజధానిలోని 8వేల మంది బ్యాంకు ఉద్యోగులు ఆలిండియా బ్యాంకు ఉద్యోగుల సంఘం పిలుపుపై 17వ తేదీన ప్రదర్శనలుజరిపి "డిమాండ్సుడే" జరుపనున్నారు.

వినియోగ స్తోమత ప్రకారమే నీటి పంపిణీ జరిగింది

కేంద్ర ప్రతినిధి స్పష్టీకరణ

న్యూఢిల్లీ, ఏప్రిల్ 13

కృష్ణా గోదావరి పదిజలాల పంపిణీ నిర్ణయం వెనుకబడిన ప్రాంతాలకు ఎక్కువ నీరుఅందజేసే ప్రాతిపదికపై గైకొనబడిందని ఒకొక్క కతకోటి ఘనపుటడుగుల నీటిని వినియోగానికి తెచ్చుకోవాలంటే 50 లక్షలమంది కోటి రూపాయల ఖర్చు అవుతాయి. కాబట్టి ఇంకా నీరు కావాలని ఏ రాష్ట్రం అడిగినా ఆయా రాష్ట్రాల వ్యయ స్తోమత దృష్ట్యా సహేతుకం కాదని కేంద్ర ప్రభుత్వ ప్రతినిధి ఒకరు నేడు విపులపరిచారు.

అయినా ఇప్పటి కేటాయింపుతుది నిర్ణయం కాదని జాగ్రత్తగా పరిశీలించి విలైన ఏ పథకాన్నయినా ఇప్పటికీ పరిశీలించవచ్చునని ప్రతిపాదించవచ్చునని కేంద్ర ప్రతినిధి అన్నారు.

ఆంధ్రప్రదేశ్‌లో శ్రీశైలం, నాగార్జునసాగర్ మున్నగు ప్రధాన ప్రాజెక్టులకై ఇదివరకే 700 మ. క్యూ. ఘ. అడుగుల నీరివ్వడానికి నిర్ణయమైంది. వాటికై 70 కోట్లు ఖర్చయినది ఇప్పుడు ఆ ప్రాజెక్టులు అవసరము అన్యాయం. అందరకు 800 మ. క్యూ. ఘ. అడుగుల నీరు ఇవ్వజేసినంతే మునుపు ఒప్పుకున్న 700 మ. క్యూ. ఘ. అడుగుల నీరు కలుపుకొని మాత్రమే అని ఆయన తెలిపారు. మైసూరు రాష్ట్రానికి ఎక్కువనీరు కేటాయించినదాన్ని వాడుకోనందుకు పెట్టాల్సిన డబ్బు మైసూరు రాష్ట్రానికి లేదు. పైగా ఇప్పుడు కేటాయించిన నీటితో 1978 వరకూ అన్ని అవసరాలూ తీర్చుకుంటూ పోవచ్చునని ఆయన అన్నారు.

అనలు దేశంలోని అన్ని నదులనూ సమగ్రంగా కలిపివేయగల ఆలోచించవలసి వున్నదని నీటిలోటుగల ప్రాంతానికి అధికంగా నీరు లభించడమే కాక దేశములో పడవల రవాణా సౌకర్యము కూడా అధికమౌతుందని ఆయన పేర్కొన్నారు.

నదీ జలాల సంపత్తి విచారణ సంఘం ఏర్పాటు

కృష్ణా గోదావరి నదుల్లో ఆ నదులు ఏమేరకు జల సంపత్తి ఉన్నదీ స్పష్టముగా పరిశీలించి తేల్చాలని గుల్జారీలాల్ కమిషన్ సూచించిన మేరకు కేంద్ర జలవిద్యుత్ కమిషన్ ఒక సంఘాన్ని నియమించినట్లు తెలుస్తున్నది. గుల్జారీలాల్ కమిషన్ సూచించినట్లే గోదావరినీరు కృష్ణకుమళ్ళిరాదే పథకానికి సంబంధించి యీ సంఘం ప్రాథమిక విచారణలు కూడా నిర్వహించ గలదట.

గుజరాత్‌లో రెయాన్ ఫ్యాక్టరీకి 2.2 కోట్ల అమెరికా ఋణం

వెరవల్ (గుజరాత్), ఏప్రిల్ 18

అమెరికా సహకారంతో యిక్కడ ఏర్పాటైన ఇండియన్ రేయాన్ కార్పొరేషన్ లిమిటెడ్‌కు అమెరికా ఎగుమతి-దిగుమతి బ్యాంకు 2.2 కోట్ల ఋణం ఇస్తున్నట్లు రాయబారి పౌర్గాల్ బ్రెక్ ప్రకటించారు.

నేడు ప్రొ॥ గాల్ బ్రెక్ కార్పొరేషన్ వారి మూడవ ఫ్యాక్టరీ భవనానికి పునాదిరాళ్ళోత్సవం జరుపుతూ ప్రసంగిస్తూ ఆసియా దేశాలలో రేయాన్ ఉత్పత్తి శక్తిని రెట్టింపు చేయడానికి, ఒక గుజ్జు మిల్లు నిర్మాణానికి యీ అమెరికా ఋణం వినియోగం కాగలదన్నారు.

ఈ ఋణంమీద 5 3/4 శాతం వడ్డీ ఉంటుంది. 1968 ఏప్రిల్ నుండి 18 వాయిదాల్లో ఈఋణం చెల్లించవలసి వుంటుంది. దేశంలో రేయాన్ దుస్తులు, రేయాన్‌లో తయారయ్యే గ్యాస్ మాటిక్స్, టైర్లు మున్నగు వాటి వాడకం ఎక్కువైనట్లు పౌ॥ గాల్ బ్రెక్ తెలిపారు.

హైదరాబాదులో వ్యవసాయ విశ్వవిద్యాలయం

వచ్చే విద్యాసంవత్సరంలో నెలకొల్పబడగలదని రాష్ట్ర వ్యవసాయమంత్రి వెల్లడి

హైద్రాబాద్, ఏప్రిల్ 13

వచ్చే విద్యాసంవత్సరము (1964-65)లో వ్యవసాయ విశ్వవిద్యాలయం ఇక్కడ యేర్పాటు చేయబడుతుందని రాష్ట్ర వ్యవసాయమంత్రి శ్రీ ఎ. జలరామిరెడ్డి నిన్న ఇక్కడ వెల్లడించారు. రాష్ట్రమంత్రి శ్రీ ఎ. జలరామిరెడ్డి నిన్న ఇక్కడ పత్రికా ప్రతినిధులతో మాట్లాడుతూ వచ్చే నెల 1వ తేదీన జరిగే నెలకు కమిటీ సమావేశములో వ్యవసాయ విశ్వవిద్యాలయం బిల్లు పరిశీలించ బడుతుందని వచ్చే అసెంబ్లీ సమావేశాలలో ఇది సభలో ప్రవేశ పెట్టబడుతుందని చెప్పారు.

రాష్ట్రములో వ్యవసాయ విశ్వవిద్యాలయము నెలకొల్పుటకు కేంద్ర వ్యవసాయ మంత్రిత్వశాఖ అనుమతి లభించినట్లు కేంద్ర వ్యవసాయమంత్రి శ్రీ రాంసుభాగ్ నుంచి వర్తమాన మందిన దన్నారాయన. ప్రజాశాసనసంఘ సభ్యులలో ఒకరైన శ్రీ కుమ్మారాయణి కొందరు అధికారులతో కలసి ఇక్కడకు రానున్నారని, 15, 16 తేదీలలో వారు ఇక్కడ ఉంటారని రాష్ట్ర వ్యవసాయమంత్రి తెలిపారు. నగరానికి సమీపములో ఉన్న ఒక జిల్లాకు చెందిన పంచాయతీసమితికి వెళ్ళి శ్రీ కుమ్మారాయణి సమితి కార్యకలాపాలను పరిశీలిస్తారు. తమ కార్యక్రమాలను ముఖ్యమంత్రి, రాష్ట్ర విద్యుత్ శక్తి జనరేషన్, ప్రజాశాఖలు పంచాయతీశాఖల సంస్థలు కలుసుకొని ప్రజాశాఖలు పంచాయతీ రాజ్ వ్యవస్థలోనాలను గురించి సంప్రదింపులు జరుపుకొనని రాష్ట్రమంత్రి శ్రీ ఎ. జలరామిరెడ్డి వివరించారు.

మూడు ఆఫ్రికా దేశాలలో పర్యటన

ప్రోత్సాహకరంగా వుందని ఉపరాష్ట్రపతి డా॥ జాకిర్ హుస్సేన్ వెల్లడి

న్యూఢిల్లీ, ఏప్రిల్ 18

ఉపరాష్ట్రపతి డా॥ జాకిర్ హుస్సేన్, మూడు ఆఫ్రికన్ దేశాలలో 19 రోజుల పర్యటనను ముగించుకొని నేడు రాజధానికి తిరిగివచ్చారు.

డా॥ జాకిర్ హుస్సేన్ ఎథోపియా సుడాన్, అర్యుఅరబ్ రిపబ్లిక్ దేశాలను సందర్శించి ఆయా దేశాలలోని ప్రభుత్వాధినేతలతోను, ప్రభుత్వాధికారులతోను మైత్రీ సంభాషణలు జరిపారు. పాలం విమానాశ్రయములో తమను కలుసుకొన్న పత్రికా ప్రతినిధులతో ఉపరాష్ట్రపతి మాట్లాడుతూ ఈ పర్యటన తమకు అనందాన్ని కలిగించినదని సంతృప్తికరమైన అనుభవాన్ని చేకూర్చినట్లు అభిప్రాయాన్ని వెల్లడించారు. తాము వెళ్ళిన ప్రదేశాలలోని ప్రజలు చూపిన ఆదరాభిమానాలను ముగ్ధులమయ్యామన్నారు. అర్యుఅరబ్ రిపబ్లిక్‌లోని అస్వాన్ డాం ప్రాజెక్టును తాము సందర్శించామని అది అందరిని ఆకర్షించే స్థితిలో ఆ ప్రాజెక్టు ఉండగలదన్నభిప్రాయాన్ని వెల్లడించారు.

ఈ ప్రాజెక్టు నిర్మాణం అనుకొన్న గడువుకుముందే పూర్తిఅగలదన్నారు. వివిధరంగాలలో అభివృద్ధిని సాధించుటకై భారతదేశంచేస్తున్నకృషికి సహకరించుటకు సహకరించుటకు తాము [illegible] ప్రజలు తమ సందర్శనను వెల్లడించారని ఉపరాష్ట్రపతి డా॥ జాకిర్ హుస్సేన్ చెప్పారు.

మరికొన్ని ఆఫ్రికాలలో వున్న మైత్రీ సంబంధాలను మెరుగుపరుచుటకై భారతప్రభుత్వం అవసరమైన అన్ని చర్యలను తీసుకోగలదని ఆశిస్తున్నామన్నారాయన.

ఉపరాష్ట్రపతి డా॥ జాకిర్ హుస్సేన్ యిక్కడకు రాగానే అయనకు స్వాగతమిచ్చిన ప్రముఖులలో రాజ్యసభ ఉపాధ్యక్షుడు శ్రీ మతి పరియోలట్ అల్వా, కేంద్రమంత్రులు ఇందిరాగాంధీ, శ్రీ కె. డి. మాలవ్యా, ఆంధ్రప్రదేశ్, యు.ఎన్.ఆర్. సుడాన్ దేశాల రాయబారులు, కేంద్ర ప్రభుత్వ సీనియర్ అధికారులు కలసి.

1వ ఆలీనబ్రీ పెకింగ్ ప్రయాణం

వెళ్తూ మాస్కోలో, తిరిగివస్తూ న్యూఢిల్లీలో మకాం

కైరో, ఏప్రిల్ 13

చైనా-ఇండియా సరిహద్దు వివాదానికి సంబంధించిన కొలంబో ప్రతిపాదనలను గురించి చైనా వాయకులతో సంప్రదింపులకు అర్యుఅరబ్ రిపబ్లిక్ ప్రధానిఅలీనబ్రీ ఏప్రిల్ 19న పెకింగ్ వెళ్తారు.

అలీనబ్రీ తనచర్చల్లో ఇండియా పక్షాన కొలంబో ప్రతిపాదనల్ని మొత్తంగా చైనా ఆమోదించడానికి కృతనిశ్చయంతో ప్రయత్నిస్తాడని అభిజ్ఞ వర్గాలవారంటున్నారు.

అలీనబ్రీ పెకింగ్‌కు వెళ్తూ మాస్కోలో ఒకరోజు మకాంచేస్తాడు. పెకింగ్ నుండి తిరిగివస్తూ ఏప్రిల్ 26న న్యూఢిల్లీలో ఆగుతాడు.

పర్యటించిన ఆ దేశాల ప్రజలు తమ సందర్శనను వెల్లడించారని ఉపరాష్ట్రపతి డా॥ జాకిర్ హుస్సేన్ చెప్పారు.

ప్రకటన

ఇందుమూలమున సమస్త జనులకు తెలియజేయునది ఏమనగా ఎల్లారెడ్డి తాలుక కుమ్మరి గల్లిలో గల ఇల్లు నెం. 8-1-81 గల దానిని మరియు దాని ప్రక్కనగల ఖాళీ స్థలమును నా సోదరుడైన ఆకుల విఠల్ విక్రయించుటకు ప్రయత్నిస్తున్నట్లు తెలియుచున్నది. అట్టి యిల్లు స్థలం నా పేర రిజిస్టరై అయి ఖబుజానాదే వున్నది కనుక యెవ్వరూ కొనగూడదు. ఒక వేళ యెవరైన కొనినచో కలుగు నష్టములకు తాము బాధ్యులు కాగలరు.

ఇట్లు
ఆకుల రాములు
ఎల్లారెడ్డి, తాలుక
నిజామాబాద్-జిల్లా.

రాష్ట్ర ప్రయివేటు టీచర్ల సభలు

వచ్చేనెలలో విజయవాడలో జరుపుటకు రాష్ట్ర కార్యవర్గ నిర్ణయం

విజయవాడ, ఏప్రిల్ 18

ఆంధ్రప్రదేశ్ ప్రయివేటు ఎలిమెంటరీ ఉపాధ్యాయ కార్యవర్గ సమావేశము తెనాలి శాఖాకార్యాలయ ప్రయివేటు ఉపాధ్యాయ సంఘమూపోవడమును పునరుద్ధరించుకొని సంఘపురోభివృద్ధికై తెనాలి పట్టణములో భారత పాఠశాల మహాజనాలలో శ్రీ లక్ష్మీపరము వీరభద్రరావుగారి అధ్యక్షతన యీ నెల 7వ సమావేశమై ఈ క్రింది తీర్మానములను ఏకగ్రీవముగా ఆమోదించవైనది.

ఈ నూతన్యవరిహార్దులలో వైనారాదనులతో నిరోచితముగా పోరాడి నీకస్వర్గ మొందిన మన భారత అమరవీరులకు జోహార్లర్పిస్తూ వారి ఆత్మశాంతి కొరకు రెండు నిముషములు మౌనము వహించారు.

ఆంధ్ర ప్రభుత్వము నుండి వివిధ డి-ఇ-ఓ-లకు వచ్చిన ఆర్డర్లను పునస్కరించుకొని, దానికి సమాధానము కేంద్ర రాష్ట్ర విద్యామాత్యులు, విద్యా వైశ్యేర్లకు మన్నా, రాష్ట్రములోని వివిధ జిల్లాలలోని డి-ఇ-ఓ-లకు వెంటనే పంపుటకు సిద్ధముగనున్న మెమోరాండమును పత్రికా ఏకగ్రీవముగా ఆమోదించారు.

హైస్కూళ్ళ ఉపాధ్యాయులు ప్రయివేటు ట్యూషన్స్ చెప్పడము తీవ్రముగా ఖండించుట, జట్టి విధానమును అరికట్టుటకు ప్రభుత్వ దృష్టికి తెచ్చుటకు ఏకగ్రీవంగా తీర్మానించడమైనది.

ప్రభుత్వ పాఠ్యగ్రంథములకు పరిశ్రమనకు అందచేయుచూ, తెలుగు బాచకములలోని కొన్ని పద్యములను మాత్రము విద్యార్థులకు కంఠస్థము చేయు ఏర్పాటును ప్రభుత్వము తొలగవలెనని కోరుతూ తీర్మానించడమైనది.

పూర్వవిద్యావిధాన ప్రకారముగా 2, 3 ఫారములకు గూడ ప్రవేశ పరీక్షలు తీసి యుండవలెనని ప్రభుత్వాన్ని కోరుటకు తీర్మానించడమైనది.

ఆంధ్రప్రదేశ్ ప్రయివేటు ఉపాధ్యాయ ద్వితీయ మహాసభలు రాష్ట్ర విద్యాశాఖ అమాత్యుల ఆధ్వర్యములో ఈ సంవత్సరము మే నెలలో విజయవాడలో జరుపుకొనుటకు తీర్మానించడమైనది.

మాస్కోలో ప్రపంచ మహిళా సభ

సన్నాహక సంఘమేర్పాటు

మాస్కో, ఏప్రిల్ 18

జూన్ 24 నుండి 29 వరకూ మాస్కోలో జరుగనున్న ప్రపంచ మహిళాసభ సన్నాహాలకు తోడ్పడేందుకు సోవియట్ దేశంలో 60 మంది సభ్యులతో కూడిన ఒక సంఘం ఏర్పాటయింది. దీనికి వివా సోబోలా అధ్యక్షురాలు- ఇందులో నీనా కృష్ణేవా, ఎకతెరినా ప్రుత్సేవా, లదయిత్రి జాందా వానిలెవ్ స్కయా, రైసా గన సదెజ్దా త్గ్లాదా, వర్తకి ఓల్గా లెవెన్ స్కయా తదితరులు సభ్యులుగా వున్నారు.

ఆటోమాటిక్ పైలట్

మాస్కో, ఏప్రిల్ 18

విమానం జారుతటదే నేలకు దిగడానికి ఒక కొత్తయంత్ర సాధనము పరీక్షించబడింది. 400 మీటర్ల ఎత్తున వున్నప్పుడు యీ సాధనాన్ని పని చేయించడం మొదలుపెడితే విమానం దానంతటదే ఏమాత్రాశ్రయములో భద్రముగా దిగుతుంది. చివరకి 3 మీటర్ల ఎత్తునుండే విమానచోదకుడు విమానాన్ని అదుపులో పెడతాడు. ఈ సాధనంవల్ల విమానాలు ఎలాంటి వాతావరణ పరిస్థితులలోనైనా సానేలకు దిగగలవు.

శ్రీ పురుషులకు శుభవార్త

ఈ దినమే 24 గంటలలో శరీరము వళించిన శరీరము తిరిగి తమ పూర్వోన్న శరీరము సంపాందవలె నన్న డా॥ రాజాగారితో కలసి సంప్రదించి సంతృప్తి, ఆరోగ్యం పొందండి. జ్యాతి సాధారణముల్లో వచ్చినవారికి పురుషత్వానికి ప్రత్యేక గ్యారంటీ చిత్తు పొందండి. పిల్లలకు అవు శక్తి పొందండి. పరముల అలహీనత ఇవి డా॥ శ్రీలకు బహుమతి పంపిణీ అనేక బాధలు జబ్బులు డా॥ రానా శ్రద్ధతో పరిశీలించగలరు.

వేళలు:- ఉ॥ గం॥ 8 నుండి 1, సా॥ 4 నుండి 9-30.

రానా మెడికల్ హాల్

బి.యం.సి.ఎ. బస్ స్టాండ్ ఎదుట, బాలాయజగూడ, హైదరాబాద్.

గోలకొండ సం॥ చైత్ర బ॥ పంచమి ప॥ 5-51 జ్యేష్ఠ సా॥ 4-52 రా॥ 1-88 మొ॥ 8-17 వరకు (శాలివాహన శకము : 24-1-1886) 14-4-1968 ఆదివారము

గోలకృత్ సం॥ చైత్ర బ॥ షష్ఠి రా॥ 7-20 మూల రా॥ 6-56 సా॥ 5-12 మొ॥ 6-56 వరకు తె॥ 5-8 మొ॥ (శాలివాహన శకము : 25-1-1896) 16-4-1968 సోమవారం

"మఱియు నిత్తెఱంగు మనసున నెలసిన వినుత మోక్షలక్ష్మి విభుతఁ గాంచు నిట్టి తెరువు సూప నెవ్వరి కలవి నారాయణునకు గాక యమల చరిత."

— భారతము (శాంతి)

గోలకొండపత్రిక

ఫోన్ నెం. 35280

14 ఏప్రిల్ 1968

ఆదివారము

ఉత్తమ చిత్రాల అవసరం

—(o)—

రెండు రోజుల క్రిందట బొంబాయినగరంలో ఫిలిం పరిశ్రమకు సంబంధించిన ఒక సమావేశము జరిగినది. ఈసమావేశములో సినిమా ప్రొడ్యూసర్లు, దర్శకులు, సెన్సార్ కమిటీల సభ్యులు, ప్రాంతీయ, కేంద్ర సినిమా అవార్డుల ఎన్నిక సంస్థలసభ్యులు పాల్గొన్నారు. వీరందరిని ఉద్దేశించు మాట్లాడుచు కేంద్ర ప్రభుత్వ సమాచార, ప్రసారశాఖ మంత్రి శ్రీ బెజవాడ గోపాలరెడ్డిగారు చెప్పిన మాటలు జాగ్రత్తగా గమనించదగినవి: "ఉత్తమ చిత్రాల నిర్మాణంలో మన మందరం ఆసక్తిని కలిగి యున్నాము. ఉత్తమ చిత్రాల నిర్మాణంకొరకు యిదివరకు తగిన సంతృప్తి జరిగినప్పటికిని యింకను అభివృద్ధి జరుగడానికి అవకాశమున్నది." శ్రేష్ఠమైన, నాణ్యమైన చిత్రాలను నిర్మించడానికి వీలయినంతవరకు పాటుబడాలని, ప్రయత్నించాలని గోపాలరెడ్డిగారు బొంబాయి సినిమా పరిశ్రమ వారి సమావేశంలో హితబోధ చేసినారు. ఈ లక్ష్యాన్ని సాధించడానికి ఫిలిం ఫెడరేషన్‌వారు సెన్సార్లను నిర్వహించవలెననినూడ కేంద్ర సమాచార, ప్రసారశాఖ మంత్రిగారు సూచించినారు. బొంబాయి సినిమా పరిశ్రమ వారి సమావేశంలో గోపాలరెడ్డిగారు చెప్పిన యీ మాటలను, సూచనలను కలకత్తా, మద్రాసు తదితర సినిమా రంగాలవారును శ్రద్ధతో పరిశీలించి, అనుసరించవలసియున్నది. ఫిలిం పరిశ్రమకు సంబంధించిన వారికి గోపాలరెడ్డిగారు సకాలములో సమంజసమైన హితవును చెప్పినారని మాఅభిప్రాయము.

ఇటీవల ప్రకటితమైన ప్రభుత్వ ఫిలిం అవార్డుల ఫలితాలను పరిశీలించినపుడు ఉత్తమ చిత్రాల నిర్మాణముకొరకు కేంద్ర సమాచార, ప్రసారశాఖా మాత్యులు బొంబాయిలో చేసిన ఉద్బోధ యెంతో విలువైనదని, ఫిలిం పరిశ్రమ వారికి అవశ్యము అనుసరణీయమైనదని మనకు తెలిసి రాగలదు. ఈసారి రాష్ట్రపతి బహూకరించే అవార్డుల ఉత్సవాన్ని బహిష్కరించదలచుకొన్నారట. ఇది యెంతవరకు జరపిన తెలి[illegible]

త్సవాల హడావుడిలో, ఆర్భాటములో. పరస్పర శ్లాఘన పటాటోపములో మనకున్న అత్యుత్సాహాన్ని సరియైన దారులకు మళ్ళించి చో నిశ్చయముగా ఉత్తమ తెలుగు చిత్రాలు నిర్మించబడగలవు. మరొకమారు బొంబాయి సమావేశంలో గోపాలరెడ్డిగారు చెప్పిన మాటలను మేము మన ఫిలిం పరిశ్రమ వారికి జ్ఞాపకం చేస్తున్నాము.

హోంగార్డుల ప్రారంభోత్సవం

వరంగల్ కలెక్టరుచే

వరంగల్, ఏప్రిల్ 18

వరంగల్ పట్టణంలో ఏర్పాటు చేయబడ్డ హోంగార్డుల దళానికి వరంగలు జిల్లా కలెక్టరు శ్రీ వి. శ్రీనివాసాచారి ఈనెల 11వ ప్రారంభోత్సవంచేస్తూ ఈ దళాల ప్రాముఖ్యాన్ని వివరించి ఈ జిల్లాలో 2 కంపెనీలు చొప్పున ఏర్పాటు చేయబడగలవన్నారు. ఈ హోంగార్డులుగా శిక్షణపొందవచ్చిన వారికి ప్రమాణస్వీకారం చేయించారాయన. అనంతరం మంటలు చల్లార్చుట రక్షణ, ప్రథమచికిత్స మొదలైనవి ప్రదర్శించబడినవి.

సిథెటిక్ డ్రగ్సు ఫ్యాక్టరీ

నిర్ణీత గడువుకు పూర్తి అయ్యే సూచన

హైదరాబాదు, ఏప్రిల్ 18

సింథెటిక్ డ్రగ్సుఫ్యాక్టరీ నిర్మాణానికి సంబంధించిన పనులు మరుగుగా సాగుతున్నవి. ఈ ఫ్యాక్టరీ నిర్మాణం నిర్ణీతగడువులోపల పూర్తి అగగలదని భావించబడుచున్నది.

మూడు జెట్ ఇంజన్లుండే విమానం

వేగం పరీక్షలు పూర్తి

లండన్, ఏప్రిల్ 18

మూడు జెట్ ఇంజన్లుండే డిహావిల్లాండ్ ట్రైడెంట్ విమానం వేగం పరీక్షలు ప్రయోగ అవకరంగా పూర్తి అయినవి. 27,000 అడుగుల ఎత్తున మామూలుగా గంటకు 6.6 మైళ్ళు పోతుంది ఈ విమానం ఈ పరీక్షలలో గంటకు 637 మైళ్ళు, 652 మైళ్లు పోయినది.

గ్రామాలకువెళ్ళి కర్తవ్యాన్నినిర్వహించండి

యువజన కాంగ్రెసు కార్యకర్తలకు ముఖ్యమంత్రి పిలుపు

హైదరాబాద్, ఏప్రిల్ 18

విజయపురి (నాగార్జున సాగర్ ప్రాజెక్టు) లో యేర్పాటుచేయబడ్డ పల్లెగొండిల్లా యువజన కాంగ్రెసు కార్యకర్తల శిక్షణ శిబిరానికి రాష్ట్ర ముఖ్యమంత్రి శ్రీ నీలం సంజీవరెడ్డి గత బుధవారం బాడు ప్రారంభోత్సవం చేశారు- రాష్ట్ర కాంగ్రెసు అధ్యక్షులు శ్రీ గొట్టిపాటి బ్రహ్మయ్య యీ కార్యక్రమానికి అధ్యక్షత వహించారు.

రాష్ట్ర ముఖ్యమంత్రి శ్రీ సంజీవరెడ్డి యీ సందర్భంలో ప్రసంగిస్తూ సోషలిస్టు సమాజ నిర్మాణానికై జరిగే కృషికి ప్రజలసహకారం లభించవలయుటకు దేశప్రజలను దారిద్ర్యము నుంచి విముక్తి చేయుటకై నిర్దేశించిన కార్యక్రమం అమలు జరుపుట మొదలైన వాటిని నిర్వహించే గురుతర కార్యక్రమాలమీద వున్నదన్నారు- దేశమును ప్రగతిపథాన పురోగమింపచేయుటకై ఉద్దేశించబడ్డ అభివృద్ధి కార్యక్రమాల నిర్వహణలో యెదురయ్యే సమస్యలను పరిశీలించి వాటిని పరిష్కరించేందుకు అనువైన మార్గాలను అన్వేషించుటకు యువజన శిక్షణ శిబిరాలు దోహదం చేస్తాయన్న అభిప్రాయాన్ని వ్యక్తం చేశారాయన.

పృథక్రాత్మకమైన సూచనలతో కూడిన నిర్మాణ కార్యక్రమం యువజన కాంగ్రెసు కార్యకర్తలకు అందచేయుటకై ప్రతి జిల్లాలోను యీనాడిరి శిక్షణ శిబిరాలు యేర్పాటు చేస్తే బాగుంటుందన్నారు- దేశ స్వాతంత్ర్యానికి ముందు మనము దేశ రాజకీయ స్వాతంత్ర్యంకొరకు ఆందోళన జరిపామని యిప్పుడు ఆర్థిక పరిస్థితులు చక్కబరచుకొనేందుకు కృషి చేయాలన్న లక్ష్యంతో దాని కనుగుణ్యముగా పథకాలను రూపొందించుకోవటము జరుగుతోందని ముఖ్యమంత్రి చెప్పారు.

దేశ దారిద్ర్యాన్ని నిర్మూలించుటకై దీక్ష బూనవలసినదని యువకులకు విజ్ఞప్తి చేశారాయన. [illegible] లాభము ఇష్టమిత్రగోష్ఠి సాధ్యాధ్యాపరణము 19 ఇంధుదర 1 పాటి [illegible] యువజన కాంగ్రెసు కార్యకర్తలకు హితవు చెప్పారు- శ్రీ గొట్టిపాటి బ్రహ్మయ్య తమ అధ్యక్ష ప్రసంగములో గ్రామాలకు వెళ్ళి సహకార సంస్థల ద్వారా వారికి సహాయపడవలసిందని యువజన కార్యకర్తలకు సూచించారు. రాష్ట్ర యువజన కాంగ్రెసు కార్యదర్శి శ్రీ వి. గోవర్ధనరెడ్డి మాట్లాడుటా శిబిరములో శిక్షణహొందుటకు అన్ని వందాయతీ సమితుల నుంచి యువకులు వచ్చారని వీరికి శిబిరంలో 4 రోజుల పాటు శిక్షణ యివ్వబడుచుందని చెప్పారు.

జిల్లా యువజన కాంగ్రెసు సంయుక్త కార్యదర్శి వందన సమర్పణ చేశారు. కార్యక్రమం ప్రారంభంలో శ్రీ వి. మల్లారెడ్డి సభికులకు స్వాగతం చెప్పారు.

ఈ కార్యక్రమానికి హాజరైన ప్రముఖులలో ఆర్థికమంత్రి శ్రీ కాసు బ్రహ్మానందరెడ్డి, ఇరిగేషన్ మంత్రి శ్రీ ఎస్. సుబ్బారెడ్డి, డా॥ కె.ఎల్. రావు ఎం- పి- క్యాంపు ప్రిన్సిపాల్ శ్రీ పెద్దిరెడ్డి, తిమ్మారెడ్డి ప్రభృతులు కలరు.

ఆంధ్రసారస్వత పరిషత్తు

జోగిపేట శాఖ కార్యవర్గం

(సూ. వి.)

జోగిపేట, ఏప్రిల్ 18

జోగిపేటలో ఆంధ్ర సారస్వత పరిషత్తు శాఖ సమావేశము శ్రీ దేవి ప్రసాదు సంచాలకుల సమక్షమునజరిగి ఈ దిగువ కార్యవర్గమును ఎన్నుకొనిరి:

అధ్యక్షులు శ్రీ సుటం నిధివీరయ్య కార్యదర్శి శ్రీ ఎం. రంగకృష్ణమూర్తి కోశాధ్యక్షులు, వ్యవస్థాపకులు శ్రీ వి. చెన్నప్ప, ప్రతినిధి శ్రీ సుటం నిధివీరయ్య శ్రీ ఎం. రంగకృష్ణమూర్తి కార్యదర్శులు. సభ్యులు శ్రీయుతులు సంగమేశ్వర్-సంగ్యం, బండారుగాలయ్య నిరికెల ఆత్మరామశాస్త్రి, వి. యస్. పట్వారి.

రక్షణనిధికి నిజాంసుగర్స్

సెల్లింగ్ యేజెంట్ల విరాళం

హైదరాబాదు, ఏప్రిల్ 18

నిజాం సుగర్ ఫ్యాక్టరీ దండి సెల్లింగ్ ఏజెంట్లు, ట్రాన్సుపోర్టు కంట్రాక్టర్లు సంయుక్తంగా రు. 3,094లు మొత్తమును రక్షణనిధికి విరాళముగా యిచ్చారు.

కాంగ్రెసు అధ్యక్షుడు కర్నూలుకు రాక

రైల్వేస్టేషన్‌లో ఘనస్వాగతం

కర్నూలు, ఏప్రిల్ 18

కాంగ్రెసుఅధ్యక్షుడు శ్రీ దామోదరం సంజీవయ్య హైదరాబాదు నుండి కర్నూలు పట్టణానికి యీనెల 11వ తేదీ తెల్లవారుజామున 8.30 గంటలకు రాగానే రైల్వేస్టేషనులో ఘనమయిన స్వాగతమివ్వబడినది. జిల్లా కాంగ్రెసు అధ్యక్షుడు శ్రీ నివర్తి వెంకటసుబ్బయ్య, పట్టణ కాంగ్రెసు అధ్యక్షుడు శ్రీ పాతాది రామయ్య, కె- వి- సరవప్ప (ఎం- ఎల్- ఎ) కాలూరు మండల కాంగ్రెసు అధ్యక్షుడు, కార్యదర్శులు, యువజన కాంగ్రెసు కార్యకర్తలు, భారత జాతీయ ట్రేడ్ యూనియన్ కార్మికులు, హోటల్ కార్మికులు తోడు మూడు రేడియోజర్వర్గ కాంగ్రెసు కార్యకర్తలు, యింకా తదితరు పేద ప్రజలు పూలమాలలతో, "శ్రీ సంజీవయ్య జిందాబాద్" అనే నినాదాలతో స్వాగతము తెల్పారు.

తత్కాల ప్రభుత్వ అధికార గృహం దగ్గర తన నియోజక వర్గ ప్రజల కేమాలను గురించి, కాంగ్రెసు కార్యక్రమాలను గురించి ప్రజలు తెచ్చిన వాటిని సావధానముగా విన్నారు.

శ్రీ సంజీవయ్య గౌరవార్థమయి శ్రీ కె. వి- నరవప్ప గృహములో యేర్పాటుచేసిన అల్పాహార విందుకు పాల్గొన- వెంటనే బస్సేలు నియోజక వర్గంలో కాంగ్రెసు అభ్యర్థి బ్రహ్మానందరెడ్డి కాంగ్రెసు అధ్యక్షుడు తెల్పారు- (స్వ- వి)

గోవా శాసనసభ

మంత్రిమండలి

డిసెంబర్ 19న ప్రారంభోత్సవానికి అవకాశం

పాంజిమ్, ఏప్రిల్ 18

గోవాకు పూర్వపరిపాలనే శాసనసభ మరియు మంత్రిమండలికి డిసెంబర్ 19వ తేదీన ప్రారంభోత్సవము జరుగగలదు. 1964 జనవరి 31వ తేదీన గోవా విముక్తి ద్వితీయ వార్షికోత్సవము జరుగుతుంది. ఈసమావేశాన్ని గోవా డామన్ దయ్యూ ప్రదేశ్ కాంగ్రెసు కమిటీ అధ్యక్షులు పురుషోత్తమ్ కాకోడర్ తెలిపారు.

గోవా ప్రదేశ్ కాంగ్రెసు కమిటీ ప్రతినిధివర్గం ఈమధ్య ఢిల్లీలో కేంద్ర హోంమంత్రి లాల్ బహదూర్ శాస్త్రిని కలసింది. అప్పుడు గోవా శాసన సభ సభ్యుల సంఖ్యను ముప్పదికి అదనపరుపబడాలని కోరబడినది.

క్రీడలలో జాతి విద్వేషం

మాస్కో, ఏప్రిల్ 18

ఒక్కడకీ నాఫ్రికా రిపబ్లిక్‌లోనే యూరోపియన్ జట్టు తన క్రీడా కారులు శ్వేతజాతీయులతో కలసి పోటీలలో పాల్గొనరాదని అధికారయుతంగా నిషేధించింది- అయితే రాబోవు దక్షిణాఫ్రికన్ ఛాంపియన్ షిప్ పోటీలకు అన్నిజాతుల క్రీడాకారుల పేర్లూ సమోరు చేయబడ్డాయి-ఇంతే జాతివిద్వేషము తమ పథకాన్ని మార్చుకున్నారా! లేదు- శ్వేతజాతి క్రీడాకారులు తక్కిన వారికంటే 30 నిముషాలు ముందు ప్రారంభిస్తారు- మే 19న ఎథెన్స్‌లో జరగనున్న అంతర్జాతీయ పోటీలకు ఇట్టుమన్నా అంతర్జాతీయ పోటీలకు జరుగుతాయి కనుక బలమైన ఇట్టు కోపం అందరిని పాల్గొనా నిస్తున్నారు. వారి మళ్ళీ అందులో యీ జాతి వివక్షత.

మునిసిపల్ కార్యాలయ భవన శంకుస్థాపన

సంగారెడ్డిలో రాష్ట్ర ఆర్థిక మంత్రిచే

సంగారెడ్డి, ఏప్రిల్ 18

రాష్ట్ర ఆర్థికమంత్రి శ్రీ కాసు బ్రహ్మానందరెడ్డి సతీసమేతంగా ఈనెల 19వ యిక్కడకు వచ్చి సంగారెడ్డి తాలూకాలోని పరిసర గ్రామాలకు చెందిన రైతులకు రూ- 9 లక్షలు విలువచేయు రక్షణకాండ్లను అందజేశారు- స్థానిక పురపాలక సంఘ కార్యాలయ భవనానికి శంకుస్థాపన చేశారాయన. ఈ సందర్భములో జరిగిన సభలో పట్టణ మున్సిపల్ చైర్మన్ శ్రీ ఆగమయ్య ఆర్థిక మంత్రికి స్వాగతం చెప్పారు- శ్రీ వి- రామచంద్రారెడ్డి ఎం- ఎల్- ఏ, మెదక్ జిల్లా పరిషత్తు అధ్యక్షులు శ్రీ జగన్నారెడ్డి, మెదక్ కలెక్టర్ శ్రీ శాస్త్రి, రాష్ట్రప్రభుత్వ ప్రధాన కార్యదర్శి శ్రీ యం. వి- పాటిల్, ప్రభృతులు సభలో ప్రసంగించారు. ఇదేరోజున జరిగిన సంగారెడ్డి పని తాలూకా మండలి తృతీయ వార్షికోత్సవానికి రాష్ట్ర ఆర్థికమంత్రి సతీమణి శ్రీమతి కాసు రాఘవమ్మ బ్రహ్మానందరెడ్డి అధ్యక్షత వహించారు. మండలి అధ్యక్షురాలు శ్రీమతి వి. శాంతారెడ్డి సంస్థ వార్షిక నివేదికను చదివారు పనిచేసే మండలి వార్షికోత్సవ సందర్భంలో నిర్వహించబడిన ఆటల పోటీలలో గెలుపొందిన పిల్లలకు శ్రీమతి కాసు రాఘవమ్మ బ్రహ్మానందరెడ్డి బహుమతిప్రదానం చేశారు. మండలి కార్యదర్శిని శ్రీమతి యూ పద్మ వందన సమర్పణ చేశారు- (స్వ-వి-)

పెద్ద స్టీమ్‌టర్బయిన్ల డిజైన్లు

లెనిన్‌గ్రాడ్, ఏప్రిల్ 18

సోవియట్ దేశంలో 1,500,000 కిలోవాట్ల స్టీమ్ టర్బయిన్ మరియు డిజైన్ చెయ్యడం గురించి పరిశోధనా కృషి ప్రారంభమైంది. 500,000 కిలోవాట్ల టర్బయిన్ల నిర్మాణానికి సన్నాహాలు జరుగుతున్నాయి. 1,000,000 కిలోవాట్ల టర్బయిన్లు డిజైను చేయబడుతున్నాయి-రాబోవు 20 ఏళ్ళలో నిర్మించబడనున్న 640 విద్యుత్ కేంద్రాలలో అత్యంత పెద్ద వాటికోసం యీ టర్బయిన్లు తయారవుతున్నాయి.

మన దేశంలో చైనా నిర్బంధితుల గురించిననిజానిజాలు

పెకింగ్ రేడియో. పెకింగ్ పత్రికలు మినహా ఇంకా వార్తలు తెలుసుకోడానికి వేరే ఆధారం లేనివారికి, భారతదేశంలో చైనానిర్బంధితులను అమానుషంగా హింసిస్తున్నారు అని అబద్ధాలు చెప్తున్నారు. ఈ ప్రచార పాధవాల పెడబొబ్బలు యదార్థం మనూ అని నచ్చ చెప్పడంకోసం, భారత ప్రభుత్వానికి చైనా దమనకు పైగా నిరవధికతాలు పంపింది-

భారతదేశంలో పేలాది చైనా దేశస్థులను నిర్బంధంలో పెట్టారనీ, హిట్లర్ నిర్బంధ శిబిరాలవంటివి, ఈ దేశంలో పెద్దపెద్ద శిబిరాలు నెలకొల్పారనీ, పాపం వీరందరినీ అమానుషంగా హింసిస్తున్నారనీ చెప్పి, ప్రపంచాన్ని మిస్లిడాలనైనా చైనా కాగ్రహము కాని యదార్థమేమిటో ప్రపంచానికి తెలుసు. భారతదేశంలో 15 వేల మందికైనా చైనా జాతీయులు ఉన్నారు-వీరిలో పడోపకు, అంటే సుమారు రెండు వేలమందిని నిర్బంధంలోకి తీసుకున్నారు. అట్టివారు 3 నవ చైనా విశ్వాసఘాతకపు బుద్ధితో దాడిచేసిన తరువాతనే వీరిని నిర్బంధంలోకి తీసుకోవడం జరిగింది. ఉద్రవం ఎదురైనప్పుడు ఇలాటి వర్గ తీసుకోవడం ప్రభుత్వం ఊరుకుంటుంది!

యుద్ధభేరీల గురించి తెలిసినవారికి 1949 లో పదుప్పుకున్న అంతర్జాతీయ నిబంధనావళిని పాటించే భారత ప్రభుత్వం ఈ చర్య తీసుకుంది. చైనా భారతదేశాలు రెండూ, ఈ నిబంధనావళిని ఆమోదించి సంతకాలు చేసినవే.

యుద్ధం చేస్తున్న దేశాలు, నిర్బంధితులను పరిగా రక్షించాలనీ ఉచితముగా వారిని పోషించి, వారికి సకల వైద్య సదుపాయాలూ అందచెయ్యాలనీ, 81వ నిబంధన విధించింది. వారిని నిర్బంధంలో ఉంచిన ప్రదేశం మురికిగా ఉండరాదు, ఆరోగ్య జీవనానికి అనుకూలముగా ఉండాలి. నివసించడానికి ఆ శిబిరంలోనే ఇళ్ళు ఏర్పాటుచెయ్యాలి. అని 85వ నిబంధన ఆదేశించింది. వారి సొంత వస్తుసామగ్రిని కూడా తెచ్చుకోనివ్వాలని 97వ నిబంధన. స్వదేశం వెళ్లిపోవాలని కోరేవారిని-దేశభద్రతకు ముప్పు కుండా వుంటే వెళ్లిపోనివ్వాలి.

ఈ నిబంధనల ప్రకారమే, స్వదేశం వెళ్ళిపోడల్చుకున్న వారికి అనుమతిస్తామని దేశీయాంగ మంత్రి శ్రీ లాల్ బహదూర్ శాస్త్రి మార్చి 8వ తేదీన ప్రకటించారు.

తెనీవా నిబంధనల ప్రకారం, అంతర్జాతీయ రెడ్‌క్రాస్ పక్షాన ప్రతినిధి శిబిరానికి వెళ్ళి నిర్బంధితులను చూడ్డానికి భారతదేశం అనుమతి కల్పించింది. శ్రీ అండ్రీ-డ్యురాండ్ అనే ప్రతినిధి వెళ్ళి చూసాడు. అక్కడి పరిస్థితులన్నీ తృప్తికరంగా వున్నట్లు తెలియజేశారు-ఈ శిబిరం పదుపాయంగా చక్కని స్థలంలో వుందనీ, ఎర్రధారులు మంచిగా, విశాలమైన ఇళ్ళలో ఉన్నారనీ, ఆరోగ్యకరమైనదనీ, మంచినీటి వసతి అన్నీ ఉన్నాయనీ తెల్పారాయన. ఆ ప్రదేశం అంతా పరిశుభ్రంగా వుందన్నారు.

ప్రతి నిర్బంధితుడికీ రోజూ 15 బౌన్సుల బియ్యం, ఆరు బౌన్సుల కూరగాయలు, ఆరు బౌన్సుల నూనెం, పాలుగు బౌన్సులు గోధుమ, రెండు బౌన్సులు పప్పులు, అర్ధబౌన్సు పంచదార, అర్ధబౌన్సు టీ, ఒక బౌన్సు పాలు, ముప్పావు బౌన్సు వంటనూనె ఇస్తున్నారు. ఇవిగాక నెలకి అయిదు రూపాయలు ఇస్తారు పిల్లలకి ఉచితముగా రోజాల ఆర్థలిటరీ పాలు ఉచితముగా ఇస్తున్నారు. నిర్బంధితులు బాగానుంది తమ కుటుంబాలను కూడా రప్పించుకున్నారు-

ఇంత అటు చైనా ప్రభుత్వం చేసే పని పోల్చి చూడండి. అంతర్జాతీయ రెడ్‌క్రాస్ ఎన్నిసార్లు అర్థించినా, అక్కడ నిర్బంధంలో వుంచిన భారతసైనికుల చూడనివ్వలేదు. ఇది తెనీవా నిబంధనాలకి పూర్తిగా విరుద్ధం.

చైనావారిని నిర్బంధంలో వుంచి, వారి ప్రాణమానాలకుముప్పు అంటూ బెదిరించి చైనావల్ల కావలసిన పదుపాయాలు పొందాలని భారత ప్రభుత్వము ప్రయత్నిస్తోందని, చైనా ప్రభుత్వం ఒక ఆరోపణ చేసింది. అంటే చైనాలో నిర్బంధములో వుంచిన భారతీయ యుద్ధఖైదీలనూ, పారులైన చైనా జాతీయులనూ పరిసమానముగా చూడాలనుకుంటున్నారన్నమాట. ఇది కేవలం అనవిందమోడ కల్పనకేమీ కాదు. చైనా వారిని స్వదేశం వెళ్ళిపోవాలను కొంటే వెళ్లిపోవచ్చునే స్వేచ్ఛ ఇచ్చారని భారత ప్రభుత్వం. కాని వాస్తవంగా ఎంతమంది వెళ్లిపోవాలనుకుంటూరో చూడాలి. నిర్బంధములో లేని చైనా జాతీయులు సమముగా దేశంలో తమ వృత్తులు సాగిస్తూ ధనార్జని చేసుకొంటున్నారు భారత యుద్ధఖైదీలకీ, చైనా జాతి నిర్బంధితులకీ ముడిపెట్టవలసిన అవసరం లేదనీ, చైనావారు కోరితే స్వదేశం వెళ్లిపోవచ్చునని, భారత ప్రభుత్వం స్పష్టంగా తెలియపరిచింది.

—ఎస్. గోవిం.

ఇన్‌ఫెంటోస్ డీలర్స్ స్కీమ్

(29-10 1932 నుండి 31-3-1933 వరకు)

కూపన్స్ తీసుకొనుటకు ఆఖరు తేదీలు

గ్రీన్ కూపన్స్ — 15-4-1968

రెడ్ కూపన్స్ — 30-4-1968

ఇంతకుముందు తెలిపిన ప్రకారం గ్రీన్ లేక రెడ్ కూపన్లు తలిగి యున్న డీలర్లు తమ కూపన్లను గడువు తేదీ ముగియులోపు కరస్పాండెన్స్ కార్యాలయములో అందచేయవలెను. గడువు తరువాత వచ్చే కూపన్లు చెల్లనేరవు.

హైదరాబాద్ [illegible] ఫార్మస్యూటికల్ వర్క్స్ లిమిటెడ్

ఇండస్ట్రియల్ ఏరియా, అమీర్‌పేట్, హైదరాబాద్-30. (ఆం. ప్ర.)

(A. A)

జాన్ కల్వర్ట్

ఇంద్రజాల ప్రదర్శన ప్రకటన

వివరాలకు పేజీలో చూడండి

ఆకర్షణీయమైన సరికొత్త స్టాకు పెద్ద ఎత్తున యిప్పుడే వచ్చినది

బినారస్

* లేనేత * లెంగుంగారు * గుంటూరు * గద్వాల

చీరెలు

ఆధునిక సరికొత్త రకము

రా - కాటన్

సిల్కు చీరెలు

సరసమైన ధరలలో మీకు నచ్చిన రకము ఎన్నుకొనుడు

గత 49 సంవత్సరముల నుండి హైదరాబాద్‌లోనున్న మా ప్రదర్శనశాల

ఆర్. ఆర్. గోపాల్

క్లాత్ మర్చంట్స్

పత్తర్‌ఘట్టి, హైదరాబాద్-2.

ఫోన్: 41854. స్థాపితము: 1914.

వేలం వేలం వేలం

గోషామహల్ కుంటలో 400 చ. గ. వైశాల్యపు స్థలములో అధునాతన సౌకర్యములతో నిర్మించబడిన నూతన గృహము 21-4-68 ఉ॥ 11-0 గం. వేలం వేయబడును.

కొనదలచినవారు ఇంటిని మరియు సంబంధించిన డాక్యుమెంట్లను 20-4-68 వరకు తనిఖీ చేసుకోవచ్చును.

షా అండ్ కంపెనీ

(పబ్లిక్ ప్రాపర్టీ ఆక్షనీర్స్)

బిషిరోడ్, హిమాయత్‌నగర్

వివిధరకములలో ఆహ్లాదకరమైన

ఐస్ క్రీం

శావయ్

ప్రత్యేక

రెస్టారెంట్ అండ్ బార్

(ఏర్ కండిషన్డు)

సౌకర్యవంతమైన లంచ్ అండ్ డిన్నర్

(SABA) గన్‌ఫౌండ్రి ఫోన్ 25631 హైద్రాబాద్

ఇల్లు అమ్మకము

హైదరాబాద్, శుక్రవీగూడలో గల ఇల్లు అమ్మకమునకు సిద్ధంగా వున్నది. స్థలము 2 కాల్యాలు: 888 చ. గ. వెల రు: 22,000/- లేక బాబాపు గావుండును. ఖాళీగా స్వాధీనపరుచబడును.

వ్యక్తిగతముగా మాతో సంప్రదించండి:

శుక్రవారములు తప్ప ప్రతిరోజు సా: 5-00, 6-00 మధ్యన

సెంట్రల్ ప్రాపర్టీ కార్పొరేషన్

లిబర్టీరోడ్, హిమాయత్‌నగర్ పోస్టాఫీసుఎదుట,

హైద్రాబాద్-(ఆం. ప్ర.)

ఫోన్ : 86849.

"అలిండ్" కేబుల్స్ ద్వారా విద్యుత్తు ప్రసరించనివ్వండి!

మీ గృహములకు లేక కర్మాగారములకు అవసరమయ్యే యెడల "అలిండ్" కేబుల్స్ ఉపయోగించే యెడల వాటి నాణ్యతల నమ్మకము మీకే తెలియును.

"అలిండ్" ఇన్సులేటెడ్ కేబుల్స్

అల్యూమినియం ఇండస్ట్రీస్ లిమిటెడ్,

కంచార (కేరళ స్టేట్)చే తయారు చేయబడినవి.

ఐ. ఎస్. స్పెసిఫికేషనుల ప్రకారం ఇండియాలో తయారు చేయబడుచున్న అల్యూమినియం కేబుల్స్‌లో ప్రసిద్ధులు.

ఎలక్ట్రిసిటి బోర్డులు, వి. డబ్ల్యు. డి. లు ప్రయివేట్ ఎలక్ట్రిసిటి మరియు పారిశ్రామిక సంస్థ నిర్వహణలు, ఇన్స్యూరెన్స్ కార్పొరేషన్ ఆఫ్ ఇండియా (ఫైర్ సెక్షనల్ కమిటీ) మరియు డి. జి. ఎస్. & డి. చేయబడినవి.

రు.9లక్షల ఆస్తి ఉపయోగించి

మంజీరా వధకం క్రింద ముంపు పొలాల్యే

భూములకు సక్త పరిహారంలో సగం

మొత్తం మేకకు కొనుగోలు

సంగారెడ్డి, ఏప్రిల్ 18

మంజీరా-వధకంవల్ల ముంపుపొలాలకు సంబంధించి

500 [illegible] రోడ్డు, సికింద్రాబాద్ (ఆం-ప్ర)

ఫోన్: 72789.

అన్ని జిల్లాలలోను, పట్టణములలోను సబ్ డీలర్లు కావలెను.

(SABA)

దేశరక్షణ సందేశంతో

రెండు నాటికలు

సరిహద్దు సమరం

అగ్గిగుండెలు

రవీంద్రభారతిలో

ఇండియన్ నేషనల్ థియేటర్చే

(27-4-1963) న సాయంత్రం 7 గంటలకు

ప్రదర్శన

టిక్కెట్లు:- రు. 2, రు. 1 మాత్రం.

వసూలైన మొత్తం దేశరక్షణ నిధికి యివ్వబడును.

టిక్కెట్లు సమాచార కేంద్రం (సమాచార పౌర సంబంధాల శాఖ, ముకరంజాహిల్రోడ్, హైద్రాబాదు) వద్ద లభించును.

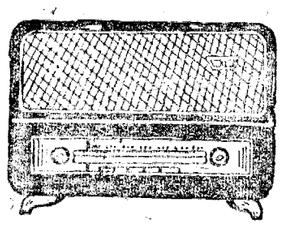

హైద్రాబాద్-ఎ

సోమవారం ఏప్రిల్ 15

405.4 మీ (740 కిలోసై)

ఉ: 6-30 సుప్రభాత్, కార్యక్రమ వివరణ, 6-40 ఆం-వా. 6-45 భక్తి రంజని, 6-55 సూక్తిముక్తావళి, 7-00 తె-వా, 7-15 ప్రస్తుతాంశము, 7-30 ఐ. భువనేశ్వరి, 8-00 ఆం-వా, 8-15 దేశభక్తి పాటలు బృందగానం, 8-30 మీరాపన్నే: భయాల్, 9-00 ప్రసార సమాప్తి.

మ: 12-30 కార్మికుల కార్యక్రమము (విజయవాడనుండి రిలే), 1-00 మీరాపన్నే: భయాల్, 1-30 అలిక సంగీత్, 1-40 హిం-వా, 1.50 తె-వా, 2-00 హైద్రాబాద్ ఎ వలె, 2-10 ఉ-వా, 2-30 హైద్రాబాద్ ఎ వలె, 2-50 ప్రసార సమాప్తి.

సా: 6-00 స్థానిక ప్రకటనలు, 6-05 ప్రాంతీయ వార్తలు, 6-30 నరం హిందీలో కథనం కార్యక్రమము, 7-00 తె-వా, 7-15 భ్యామీగీత్, 7-30 హైదరాబాదు ఎ వలె, 8-55 ప్రస్తుతాంశం, 9-00 ఆం-వా, 9-15 ఉ-వా, 9-30 మీరాపన్నే: భయాల్, 9-45 రసమయి (విజయవాడనుండి రిలే), 10-00 భక్తి రంజని (విజయవాడనుండి రిలే), 10 తేదీ వాతావరణసూచన, ప్రసార సమాప్తి.

హైదరాబాదు-బి

89.42 మీ (3355 కిలోసై)

ఉ: 6-30 హైద్రాబాద్ ఎ వలె, 7-45 ప్రసార సమాప్తి.

49.20 మీ (6120 కిలోసై)

8-00 హైద్రాబాద్ ఎ వలె, 9-00 ప్రసార సమాప్తి.

42.02 మీ (7140 కిలోసై)

మ: 12-30 హైద్రాబాద్ ఎ వలె, 2-00 వా[illegible]

స్వచ్ఛంద

సంస్థలలో

పాల్గొనండి

[illegible] రిలే), 6-30 హైదరాబాద్ ఎ వలె, 10-35 వాతావరణ సూచన, ప్రసార సమాప్తి.

విజయవాడ

(357.1 మీ (840 కిలోసై)

ఉ: 6-30 సుధోదయం, 6-35 ప్రసార విశేషాలు, 6-40 ఆం-వా, 6-45 భక్తి రంజని: (హైదరాబాద్ నుండి రిలే), 6-55 సూక్తి ముక్తావళి, 7-00 తె-వా, 7-15 వేద విశేషము, 7-30 పదకొండి, 7-30 చిలకలపూడి వెంకటేశ్వర శర్మ. 8-00 ఆం-వా, 8-15 దేశభక్తి గీతాలు (హైదరాబాద్ నుండి రిలే), 8-30 హైద్రాబాద్ ఎ వలె, 9-00 ప్రసార సమాప్తి.

మ: 12-30 కార్మికుల కార్యక్రమము, 1-00 చిలకలపూడి వెంకటేశ్వర శర్మ 1-40 హిం-వా, 1-50 తె-వా, 2-00 వాతావరణ సూచన, ప్రసార సమాప్తి.

సా: 6-00 స్థానిక ప్రకటనలు, 6-05 ప్రాంతీయ వార్తలు, 6-30 గ్రామస్థుల కార్యక్రమము, 7-00 తె-వా, 7-15 గ్రామస్థుల కార్యక్రమము, 7-30 సంగీత కచేరి (హైదరాబాద్ నుండి రిలే), 8-55 ప్రస్తుతాంశం, 9-00 ఆం-వా, 9-15 ఢిల్లీ నుండి రిలే, 9-30 చెన్నై వారోత్సవాలు ప్రసంగం, 9-45 రసమయి సాహిత్య కార్యక్రమము, 10-00 భక్తి రంజని, 10-30 ఆం-వా, 10.35 వాతావరణ సూచన, ప్రసార సమాప్తి.

మేధాశక్తి

చిల్లర శ్రీ మహాలక్ష్మి

ప్రశాంత ప్రశాంతిగాంచిన ఓల్డ్ సాగర్ కార్గో కంపెనీ, ద్వితీయ ప్రపంచ సంగ్రామ సమయంలో పూర్తిగా ధ్వంసమయింది- బిటిష్ నివుణులు కొందరు దీనిని సందర్శించి కంపెనీలో పనికివచ్చే వస్తువు ఒకటి కూడా మిగలలేదని పెదవివిరిచి వెళ్ళిపోయారు- కాని పనికిరానన్న చిల్లర సరుకుల సహాయంతోనే మళ్ళీ అక్కడే ఒక కార్గో ఫ్యాక్టరీ పునర్జన్మ ఎత్తింది. అది నేడు ప్రపంచం అంతటిలోనూ పేరుపొందిన రెండవ కార్గో కంపెనీ. ఇప్పుడు బ్రిటన్‌లో కూడా అంత పెద్ద కార్గో ఫ్యాక్టరీ లేదు. (స్లోలీ)

సోవియట్ దేశంలో శిక్ష సంక్షేమం

యూనిసెఫ్ అధికారి ప్రశంస

లెనిన్‌గ్రాడ్, ఏప్రిల్ 18

యూనిసెఫ్ యూరోపియన్ ప్రాంతీయశాఖ డైరెక్టరు జార్జెస్ సిలో ఒక టాస్ విలేకరితో మాట్లాడుతూ, "సోవియట్ దేశంలో బాలురకు సంరక్షణపట్ల గొప్ప శ్రద్ధవహించబడుతూంది" అన్నారు. "సోవియట్ దేశములో వైజ్ఞానిక కార్యక్రమాలకు సమన్వయం బాగా పెంపొందింపబడింది. కేంద్ర పరిశోధనా సంస్థల నుండి స్థానిక కిండర్ గార్టెన్ వరకూ శిక్షణ సంక్షేమ పథకములు బాగా పరిస్తుంది- పాఠశాలకు వెళ్ళే వయసు రాని పిల్లలకు ఉద్దేశించబడిన సోవియట్ సంస్థలు యితర దేశాలకు మంచి నమూనాగా వున్నాయి" అన్నారాయన.

హిందీ అభివృద్ధికి సమగ్ర ప్రణాళిక

పట్టణస్థాయిలో రూపొందించుటకు హిందీ ప్రేమీమండలి నిర్ణయం

(మన విలేఖరి)

కర్నూల్, ఏప్రిల్ 18

కర్నూలు పట్టణములో హిందీ [illegible] "[illegible] కంకణబద్ధమై నాళ్ళు అహర్నిశ్రమించారు.

పార్లమెంటు భవనం చెలువల దాసు రాంమనోహర్ లోహియా వాయక జ్ఞాపక పోస్టు హిందీ [illegible] పరిరక్షణం, హిందూ మహాసభ, [illegible] సభ్యులు 500 మంది [illegible] పాల్గొనబడిన కార్యక్రమము గత 7వ సాయంత్రము మునిసిపల్ మిడిల్ స్కూల్ ఆవరణలో శ్రీ పాలాది రామయ్య అధ్యక్షతన జరిగింది.

హ్యారంభములో స్వర్గీయ డాక్టర్ రాజేంద్రప్రసాద్ మృతికి సంతాపము తెలిపుచ్చే తీర్మానాన్ని ఆమోదించారు. తరువాత డాక్టరు రాజేంద్ర ప్రసాద్ దక్షిణహిందీ ప్రచారకసభకు అధ్యక్షులుగా చేశారని ఆయన మృతి వల్ల దేశానికి చేకూరిన జాతీయధామ హిందీకికూడా ఒక ఉత్తమ వాయకుని కోల్పోయిందని శ్రీ ఆర్.వి. శేషాద్రి తెల్పారు.

తరువాత ప్రధాన కార్యదర్శి శ్రీ కె. వి. ఆర్. శర్మ ప్రతిపాదించిన తీర్మానాలన్నీ ఆమోదించబడినవి.

జంట నగరాలలోని విచ్చుగాండ్లకు పునరావాసం

త్వరలో కల్పించే సూచన

హైద్రాబాద్, ఏప్రిల్ 18

జంటనగరాలలో తిరిగే విచ్చుగాండ్లకు పునరావాసము కల్పించాలన్న ప్రతిపాదన రాష్ట్ర ప్రభుత్వము పరిశీలనలో ఉన్నట్లు తెలియవచ్చింది. ఒక సంవత్సరములో విచ్చుగాండ్ల కొరకు ఇళ్ళతో గృహాలు నిర్మించబడ్డాయని తెలుస్తున్నది.

రంగు తేలిన చైనా కపటనాటకం

కొలంబో ప్రతిపాదనల విషయముపై ఇండియా-చైనాలకు అందచేయబడిన వివరణలలో పరస్పర విరుద్ధ విషయాలు ఏమీ లేవని శ్రీ ఫెలిక్స్ ఆర్. డియస్. బండారు నాయకే ఏప్రిల్ 15న సింహళ ప్రజా ప్రతినిధుల పక్షాలు విస్పష్టంగా ప్రకటించటంతో చైనా కపట నాటకము తేటతెల్లమైంది.

ఈ సంవత్సరం జనవరి మొదటి వారంలో శ్రీమతి బండారునాయకే చైనాపర్యటనకు వెళ్ళినప్పుడు కొలంబో ప్రతిపాదనలకు పెకింగ్ సమ్ముఖత్వాన్ని ప్రకటించినప్పటినుంచీ, చైనా వారం మాటమాటికీ మారుతూనే వున్నది. మార్చి 14న చైనా ఉపప్రధాని మార్షల్ చెన్‌ఈ యిచ్చిన టెలివిజన్ ఇంటర్వ్యూలో ఇది పరాకాష్ఠనందుకుంది. ఇండియా-చైనాకు యిచ్చిన వివరణలు పరస్పరం విరుద్ధమైనవని ఇంటర్వ్యూలో ఆయన అన్నాడు.

పెకింగ్, న్యూఢిల్లీలో జరిగిన సంభాషణలలో సింహళ ప్రధాన మంత్రితో గూడా వాటికి హాజరయిన శ్రీ పెకిన్స్ బండారనాయకే రెండు రకాలయిన వివరణలు అందచేయబడలేదని యిప్పుడు స్పష్టంగా చెప్పాడు.

కొలంబోలో అదుకటస్థరాజ్యాల సమావేశము జరగటం విషయములో తయిన ముందిడశ్యాసాన్ని ప్రదర్శించింది. ఆ సమావేశం డిశంబరు 1న చైనా యుద్ధవిరమణను ప్రకటించిన పదిమిదిరోజులకు జరగాల గూడా చైనాలోరింది. "తన వ్యాయమైనట్టి" యుద్ధ విరమణ ప్రతిపాదనలను ఆ రాజ్యాలేవీ ఒప్పించవచ్చని తలచింది. అయితే ఆ సమావేశం ఆలస్యముగా డిశంబరు 10న జరగటముతో చైనాకు మొదట పరాభవము జరిగింది.

జనవరి మొదటివారంలో శ్రీమతి బండారనాయకే, శ్రీ సుబాంద్రి మూ పెకింగ్‌కు వెళ్ళినపుడు వారికి ఘన స్వాగతమిచ్చబడింది. చైనా "సుముఖత్వము, సహకార దృక్పథాన్ని" గురించి శ్రీ చౌఎన్ లై, శ్రీ చెన్ ఈ ఎన్నో వాగ్దానాలు చేశారు. ఈ స్వాగతము, ఈ వాగ్దానాలు ఎంతగా వున్నాయంటే శ్రీ మతి బండారనాయకే పెకింగ్ నుంచి తిరిగి వచ్చారు.

ఈ నాయకుల పర్యటన అంతాన నిమగ్నమవుతుండిన చైనా-సింహళం, చైనా ఇండోనేషియా సమస్య ప్రకటనలో కొలంబో ప్రతిపాదనల యెడల చైనా సుముఖత్వాన్ని ప్రకటించిన దని తెలుపబడింది. ఆరు తటస్థ రాజ్యాల ప్రతిపాదనలను చైనా సమ్మతించలేకపోతున్నదని ప్రపంచానికి వత్తిచెప్పటానికిగాను అటు తరువాత కొంతకాలమువరకు చైనా ఈ సుముఖత్వాన్ని గురించి ప్రచారము చేసింది.

అయితే శ్రీమతి బండారనాయకే పెకింగ్ నుంచి వెళ్లిన పదిరోజులకల్లా ఆ ప్రతిపాదనలను భారత దేశము సంపూర్ణంగా సమ్మతించవచ్చని తెలియంగానే చైనా కాళ్ళం మార్చింది. చైనా ప్రభుత్వం ఆ ప్రతిపాదనలను "సూత్రప్రాయముగా" మాత్రం ఒప్పుకుందని చైనా - ఇండియాల మధ్య సంప్రదింపులకు "ఆరంభపు ప్రాతిపదికగా" మాత్రము సమ్మతించిందని చైనాఉపప్రధాని మార్షల్ చెన్‌యీ జనవరి 21న చెప్పారు. ఆ ప్రతిపాదనలలో కొన్నింటికి చైనా ప్రభుత్వానికి స్వంత వ్యాఖ్యానాలు వున్నాయని తెలిపాడు. కాస్త చూస్తే ఆ వ్యాఖ్యానాలు ఆ ప్రతిపాదనలో ముఖ్యమైనవాటికే సంబంధించి పురోగతి పోవటమేగాకుండా వాటిని పూర్తిగా మార్చేసేటట్లున్నాయి. శ్రీ చౌఎన్ లై సింహళ ప్రధాన మంత్రికి జనవరి 10న వ్రాసిన ఉత్తరంలో చైనావారి వ్యాఖ్యానాలను గురించి వివరించారు. లద్దాక్‌లో నిష్పాక్షిక ప్రాంతంలో సమష్టి సివిలియన్ పరిపాలన ఉండరాదని, తూర్పు విభాగములో నేఫా భారతీయ సైనికులు మెక్ మోహన్ రేఖవరకు వెళ్ళరాదనీ ఆయన ఆ ఉత్తరములో తెలిపాడు. ఇది భారతదేశానికి సమ్మతంకాదు.

కొలంబో సమావేశ ప్రతిపాదనలు "అస్పష్టముగా, పరస్పర విరుద్ధమైనవిగా" వున్నాయనీ, చైనా ప్రతిపాదనలకు సూత్రప్రాయంగా సమ్మతించటము, వాటియెడల సుముఖత్వాన్ని ప్రదర్శించటమన్నది ఇండియా-చైనా దేశాల మధ్య సంప్రదింపులకు ఆరు రాజ్యాలు సూచించిన ప్రాథమికతను సమ్మతించటానికి సంబంధించలేదనీ ఆ రాజ్యాలు ఈ రెండు దేశాలమధ్య సమావేశాన్ని హేర్పాటుచేయటానికి చేసిన కృషికి మాత్రం అది సంబంధించినదనీ "పీపుల్స్ డైలీ" పత్రిక జనవరి 23న మొదటిసారి ప్రచురించినపుడు చైనా మొండితనం బహిరంగముగా తెలిసింది.

ఉపరాష్ట్రపతి స్వదేశాగమనం

బొంబాయి, ఏప్రిల్ 18

భారత ఉపరాష్ట్రపతి డా: జాకీర్ హుస్సేన్ నేడు ఉదయము ప్రత్యేక విమానములో ఇక్కడినుంచి న్యూఢిల్లీకి వెళ్ళారు. ఆయనకు వీడ్కోలు ఇవ్వడానికి విమానాశ్రయానికివచ్చిన ప్రముఖులలో మహారాష్ట్ర హోమ్ మంత్రి శ్రీ వి. కె. నవంత్ రాష్ట్ర ప్రభుత్వ ప్రధాన కార్యదర్శులు.

శ్రీ మాలవీయ సోవియటుదేశ పర్యటన

మాస్కో, ఏప్రిల్ 18

"సోషలిస్టు కాంగ్రెస్‌మన్" పత్రిక సంపాదకుడు శ్రీ హెచ్. డి. మాలవీయ సోవియట్ పార్లమెంటరీ సంఘము ఆహ్వానాన్ని పురస్కరించుకుని సోవియటు దేశానికి వచ్చారు. ఆయన రెండు వారాలపాటు సోవియట్ దేశంలో పర్యటిస్తారు.

యుద్ధవిరమణను సుస్థిరంచేయటానికి చేయబడే యేర్పాట్లు ఇండియా-చైనా రెంటికీ న్యాయమైనవిగా వుండాలని అది చైనా-ఇండియా సరిహద్దు వివాదాలన్నిటికి అనువర్తింపచేయబడినపుడే ఆ ప్రతిపాదనలను "ధర్మమైనవి, న్యాయమైనవి, అనుకూలంగా పెట్టడమనవి" గా తలంచటము జరుగుతుందని చైనా ఉప ప్రధాని ఫిబ్రవరి 4న పెకింగ్‌లో కొందరి విద్యార్థుల కొట్టిపట్లు చెప్పాడు. కొలంబో రాజ్యాలు "ధర్మంగాను, న్యాయంగాను" లేవని అతని భావం.

ఫిబ్రవరి 17న స్వీడిష్ బ్రాడ్‌కాస్టింగు కార్పొరేషన్ విలేఖరికి మార్షల్ చెన్ యీ ఇచ్చిన టెలివిజన్ ఇంటర్వ్యూలో చైనావారి కపటనాటకం పరాకాష్ఠనందుకుంది. ఆ ఇంటర్వ్యూ మార్చి 14న ప్రసారంచేయబడింది. తటస్థరాజ్యాల ప్రతిపాదనలపై ఇండియాకు, చైనాకు అందచేయబడిన వివరణలలో "చాలా వ్యత్యాసము" వుందనీ, అది ఏమైనప్పటికీ ఈ వివరణలను కొలంబో ప్రతిపాదనలో భాగముగా యించరాదనీ మార్షల్ చెన్ యీ ఆ ఇంటర్వ్యూలో చెప్పాడు. "(కొలంబో ప్రతిపాదనలలో పరస్పర విరుద్ధవిషయాలు, వ్యాయవిరుద్ధమైన అంశాలు వున్నాయి. అంతేగాక కొన్నివివరాల విషయంలో అవి అస్పష్టంగాగూడా వున్నాయి-చైనా ప్రభుత్వం వాటిని పూర్తిగా సమ్మతించదు)" అని ఆయన కరుకుగా చెప్పేశాడు.

[illegible] చైనా వివరణలు యిచ్చారని మార్షల్ చెన్ యీ శాస్త్రమైవుంది.

పేరే మాటలలో చెప్పాలంటే సింహళ ప్రధానమంత్రి, ఆమెతోకలిసి పనిచేసిన యితరుల నిష్కాపట్యాన్నే, నిజాయితీనే చైనా శంకించిందన్నమాట.

కొలంబో దీటన్నిటినీ యిప్పుడు ఖండించింది కాబట్టి చైనా యిక ఏం చేస్తుందో చూద్దాము.

చూచి ఆనందించండి

నసీర్ హుసేన్ ఫిల్మ్స్ సమర్పించు:

జబ్ ప్యార్ కిసీసే

హోతాహై

సంగీతం: శంకర్-జైకిషన్

తా: దేవానంద్, అమితాభ్ రాజేంద్రనాథ్, సులోచన.

జీయా

మల్లేపల్లి, హైద్రాబాద్

ఆటలు: 3-30, 6-30, 9-30

గృహజ్యోతి

అత్యద్భుతసాహసోపేతమైన తుఫాను గాథాచిత్రము

a జెమినీ పిక్చర్

పాలెస్- హైద్రాబాద్

అజంతా- నిజాంబాద్

ఆటలు: 3-30, 6-30, 9-30.

నిర్మాత: ఎస్. ఎస్. వాసన్

దర్శకత్వం: కిషోర్ సాహు

పాటలు: షకీల్ సంగీతం: రవి

ముఖ్యమైన జిల్లా కేంద్రములలో కూడా నడుస్తున్నది.

జగత్ప్రఖ్యాతినందిన

శతమూలికాదిలవ్యము

లోహాభ్రకసిందూరము 40 రోజులకు, రు/20-

మేహపిడ, సుఖవ్యాధులచే కలుగు బద్ధెమచ్చలు మాన్పి రక్తము శుభ్రపరచి, బలము, నరములపటుత్వము, పుష్టి కలిగించును. స్త్రీలఋతుబాధలు, నెప్పి నష్టసంతానము మాన్పి సంతానము కలిగించును.

శాస్త్రీయమైన ఆయుర్వేదౌషధములు లభించును

శ్రీ భుజంగరావు వైద్యశాల

తాళ్ళరేవు (తూర్పు) గోదావరి జిల్లా

టెండర్ నోటీస్

రాజేంద్రనగర్ లోని గవర్నమెంట్ వ్యాటిల్ ప్రింటింగ్ అండ్ స్టేషనరీకు కావలసిన పరిశుభ్రముగా కోసి ఎండబెట్టిన పశుగ్రాసం (2½ అడుగుల కిలోగ్రాంలు) రెండువేల అడుగుల కిలోగ్రాంలు సప్లయి మూవ రింటెండెంట్ వ్యాటిల్ ప్రింటింగ్ అండ్ స్టేషనరీ, రాజేంద్రనగర్, హైద్రాబాద్ ఆంధ్రప్రదేశ్‌చే సీల్డుటెండర్లు యీ కార్యాలయమునకు 25-4-1963 సా: 3-00 గం: అందునట్లు కోరబడుచున్నవి.

టెండర్ నిబంధనల వివరములను ఆఫీసు పనిరోజులలో యీ కార్యాలయము నుండి పొందవచ్చును మరియు టెండర్ ఫారముల పెట్టుటకు రు. 5-10 న. పై. నగదు చెల్లించి పొందవచ్చును.

సూపరింటెండెంట్

వ్యాటిల్ ప్రింటింగ్ అండ్ స్టేషనరీ,

రాజేంద్రనగర్, హిమాయత్‌నగర్-(PO)

మార్కెట్ కమిటీ హైదరాబాద్

(ఉస్మాన్ గంజ్)

టెండర్ నోటీసు

ఖరీదుకు తలుపులు కిటికీలు, మొదలగు వస్తువులను తీసివేయుటలో సహా ఉస్మాన్‌గంజ్ ధర్మశాల ప్రస్తుతముగల భవనము పడగొట్టుటకు మరియు ప్రదేశమును పరిశుభ్రపరచుటకు: స్పెసిఫికేషన్, పై స్పెసిఫికేషన్‌కు దిగువ సంతకం చేసినవారిచే సీల్డు టెండర్లు 18-4-1963 సా: 3-0 గం: వరకు తీసుకోబడి అదేరోజు 18-4-63 సా: 4-0 గం: వర్క్సు సబ్ కమిటీచే హాజరయిన టెండర్లు, పరిశీలిధుల సమక్షంలో తెరవబడును.

అవసరమైన వివరములుగల స్పెసిఫికేషనుల కాపీని దిగువ సంతకం [illegible] ఆఫీసు పని రోజులలో ఉ: 10-0 [illegible]

(సం). [illegible] సత్యయ్య గుప్త.

చైర్మన్ మార్కెట్ కమిటీ, హైద్రాబాద్.

నేటి రాత్రి నేటి రాత్రి

ఎ. వి. ఎమ్: భూకైలాస్

(కొత్తప్రింటు)

తా: నాగేశ్వరరావు, ఎన్. టి. రామారావు, జమున, ఎస్. వి. రంగారావు, నరోజ.

కమల్- దాదర్ షూట్, హైద్రాబాద్.

ఆటలు: 2-30, 6-00, 9-30.

14వ సంయుక్త వారం

నవీన చిత్రాల వారి

సవతి కొడుకు (తెలుగు)

దర్శకత్వం: పై. రంగారావు.

తా: ఎన్. టి. రామారావు, గుమ్మడి, రేలంగి, జానకి, గిరిజ, బాలకృష్ణ. అదనపు రోజు

విజయలక్ష్మి అమీర్‌పేట్ సెలెక్టు లాలాగూడ

ఆటలు: 3-00, 6-30 మరియు 9-30, గం.

—ఎస్. ఎస్. ఎ. పి. విడుదల.

"అందమె ఆనందం

ఆనందమె జీవితమకరందం"

అంటూ ఆంధ్రులందర్ని మధురసంగీతంలో అలరించిన ఉత్తమ సాంఘిక చిత్రం

భాస్కర్ ప్రొడక్షన్స్:

"బ్రతుకు తెరువు"

(తెలుగు) (కొత్తప్రింటు)

దర్శకుడు: రామకృష్ణ. సంగీతం: సుబ్బరామన్ & ఘంటసాల. కథనం: సముద్రాల.

తా: నాగేశ్వరరావు, సావిత్రి, రంగారావు, త్రిరంజని, రేలంగి, సూర్యకాంతం నటించినది.

సాగర్ టాకీస్- హైద్రాబాద్

ఆటలు: 2-30, 6-00, 9-30 గం:

—జాడీ విడుదల.

నేటి రాత్రి నేటి రాత్రి

నేలారి ప్రజలు చూచి ఆనందించుచున్నారు మరియు
నేలారి స్త్రీలు చూచుటకు నిరముగా నున్నారు.
ప్రపంచములో పడవ అద్భుతముగా చిత్రించబడిన చిత్రం.

ఎ. కె. నడియద్‌వాల సమర్పించు పుష్పనిక్చర్స్:

తాజ్ మహల్

(ఈస్ట్‌మన్ కలర్)

తా: బీనారాయ్, ప్రదీప్‌కుమార్, రహమాన్, జీవన్, వీణ, శాలం, ముఠాద్, మిర్జాముఫ్, హెలెన్, మీనాముంతాజ్.

దర్శకత్వం: ఎమ్. సాదిక్. పాటలు: సాహిర్. సంగీతం: రోషన్.

ప్రభాత్ & అలంకార్

నేడు 4 ఆటలు: 12-00, 3-15, 6-30, 9-30.

రేపటి నుండి రెండు థియేటర్లలో 3 ఆటలు: 3-15, 6-30, 9-30

మీ సీటును పగలు 11-0 మొదలు 1-00 వరకు మరియు మామూలు ఆటల వివరాలలోను రెండు థియేటర్లలో ముందుగా బుక్ చేసుకోండి.

స్టేట్- బారంగాబాద్ —పబ్లిక్ రిలీజ్.

వారఫలములు

శ్రీ మదాచార్య రఘునాథ చక్రవర్తి

14-4-1963 ఆదివారము నుంచి 20-4-1963 శనివారము వరకు

గ్రహగతి: మేషములో రవి, బుధులు-కర్కాటకములో కుజ, రాహువులు-మకరములో శని, కేతువులు-కుంభములో 18 వరకు శుక్రుడు-మీనములో గురుడు 19 నుంచి శుక్రుడు- వృశ్చిక, ధను,కర్కాటక, కుంభములలో చంద్రుడును సంచరించెదరు.

మేషం:

అశ్విని, భరణి, కృత్తిక 1 పాదము.

ఈవారము వ్యయముతో ప్రారంభమై ప్రమోదముతో అంతమవుతుంది. స్థానచలనము, నిర్బంధపరిస్థితి, వైరము, శత్రుభీతి, కలహము దుఃఖము సంప్రాప్తమవుతవి. 18వరకు సంతోషము 19 నుంచి ఐశ్వర్యము, 17 18 తేదీలు మంచివి. అశ్విని- రాజకీయ వ్యవహారాటంకము, 16 బంధుదర్శనము రాజసన్మానము. 16 ఇష్టమిత్రగోష్ఠి శయ్యాభోగము. 20 బంధుదర్శనము మాసపోల్లాసము ఇష్టమిత్రగోష్ఠి విశేష క్రీడాసక్తి. భరణి-రాజకీయ వ్యవహార జయము. 16 బంధుదర్శనము ఆప్తియవార్తా శ్రవణము. ఇష్టమిత్రగోష్ఠి మధుర పదార్థ భక్షణము. 20 బంధుదర్శనము నాటకములు. సినిమాలు చూచుట. కృత్తిక-రాజకీయ వ్యవహార జయము. 16 బంధుదర్శనము అప్రియవార్తా శ్రవణము. ఇష్టమిత్రగోష్ఠి మధుర పదార్థ భక్షణము. 20 బంధుదర్శనము నాటకములు. సినిమాలు చూచుట. కృత్తిక-రాజకీయ వ్యవహార జయము. 16 బంధుదర్శనము అప్రియవార్తా శ్రవణము. 17 ఇష్టమిత్ర గోష్ఠి నీచకార్య ప్రీతి.

వృషభం:

కృత్తిక 2, 3, 4 పాదములు, రోహిణి, మృగశిర 1, 2 పాదములు.

ఈవారములాభముతో ప్రారంభమై లాభముతో అంతమవుతుంది. సౌఖ్యప్రదమైన కాలము, లాభము ద్విగుణీకృతముగా ఉంటుంది. కాని అనారోగ్యము, విడువని వ్యయము, కలహము, కుటుంబపీడ సంప్రాప్తమవుతవి. 18వరకు అనుమానము 19నుంచి సంతోషము. 14, 19, 20 తేదీలు మంచివి. రోహిణి- మిశ్రమైన వ్యయము, 17 బంధుదర్శనము చంచల మనస్సు. ఇష్టమిత్రగోష్ఠి తొందరమాటలు. మృగశిర స్వాధికారాభివృద్ధి. 17 బంధుదర్శనము కలిసివచ్చునవకాశము 18 ఇష్టమిత్రగోష్ఠి చపలత్వము.

మిథునం:

మృగశిర 3, 4 పాదములు, ఆర్ద్ర, పునర్వసు 1, 2, 3 పాదములు.

ఈవారము ధనప్రాప్తితో ప్రారంభమై వ్యాకులత్వముతో అంతమవుతుంది సంతోషప్రదమైన కాలము. ఆరోగ్యము మేలుగా ఉంటుంది. కాని హాని, ధననష్టము, కలహము, విడువని వ్యయము, దుఃఖము సంప్రాప్తమవుతవి. 18వరకు స్త్రీలాభము 19 నుంచి అపమానము. 14, 15, 16 తేదీలు మంచివి. ఆర్ద్ర-ప్రయత్నముతో కార్యసాధనము. 14ఇష్టమిత్రగోష్ఠి అరణ్యవస్తు ప్రాప్తి. 18 బంధుదర్శనము మృదుమధుర పదార్థ భక్షణము. ఇష్టమిత్రగోష్ఠి ఇతరులవలన భీతి. పునర్వసు-అకస్మిక ధనవ్యయము 14 బంధుదర్శనము ధన వ్యవహారములో ఆలోచన. ఇష్టమిత్రగోష్ఠి శుభకార్య ప్రయత్నము. 18 బంధుదర్శనము-పక్షశాఖశ్రవణము 19 ఇష్టమిత్రగోష్ఠి శయ్యాభోగము.

కర్కాటకము:

పునర్వసు 4 వ పాదము, పుష్యమి, ఆశ్లేష

ఈవారము నష్టముతో ప్రారంభమై వ్యయముతో అంతమవుతుంది. ఆపదప్రదమైన కాలము. శత్రువులు బలించిపోతారు. సంతాన యోగక్షేమములు మేలుగా ఉంటవి. కాని ఇనుమడించిన భీతి, దండుగలు, శోకము సంప్రాప్తమవుతవి. 18వరకు ముప్పిరిగొన్న భీతి 19 నుంచి స్త్రీ లాభము 15, 16, 17,18 తేదీలు మంచివి. పుష్యమి- అశ్వబంధు వైపమ్యము. 14 బంధుదర్శనము రాజవార్తా ప్రసంగము 15 ఇష్టమిత్రగోష్ఠి అన్యవనితాపేక్ష. 19 బంధుదర్శనము నాట్యదర్శనము. ఇష్టమిత్రగోష్ఠి ప్రియవస్త్రధారణ. ఆశ్లేష- పాపిణి మిత్రవైపమ్యము. 15 బంధుదర్శనము ధనలాభము ఇష్టమిత్రగోష్ఠి సాహసకార్యాచరణము 19 బంధుదర్శనము జ్యోతిష విద్యాప్రసంగము 20 [illegible]

సింహం:

మఘ, పుబ్బ, ఉత్తర 1 పాదము.

ఈ వారము ఆనారోగ్యముతో ప్రారంభమై లాభముతో అంతమవుతుంది. సుఖప్రదమైన కాలము. సంతోషము ఎడతెగకుండా ఉంటుంది కాని దరిద్రదశ, సంతాపము, కార్యవిఘ్నము, ద్విగుణీకృతహాని సంప్రాప్తమవుతవి. 18వరకు క్లేశము 19 నుంచి భీతి. 17,18,19,20 తేదీలు మంచివి. మఘ- క్రయ విక్రయమూలక ధనలాభము. 15 బంధుదర్శనము సత్పురుష సహవాసము. 16 ఇష్టమిత్రగోష్ఠి కుచిత్రమైన వస్త్రధారణ. 20 బంధుదర్శనము ధనలాభము ఇష్టమిత్రగోష్ఠి స్వేచ్ఛావిహారము. పుబ్బ- మిత్రజనవశ కార్యానుకూలత. 16 బంధుదర్శనము అధిక వ్యయము. ఇష్టమిత్రగోష్ఠి స్వకార్యానుకూల్యము. 20 బంధుదర్శనము శుభ వార్తలను వినుట. ఉత్తర-ఆకస్మిక రాజసన్మానము. 16 బంధుదర్శనము వ్యర్థముగా తిరుగుట 17 ఇష్టమిత్రగోష్ఠి మందబుద్ధి.

కన్య:

ఉత్తర 2,3,4 పాదములు, హస్త, చిత్త 1,2 పాదములు.

ఈ వారము లాభముతో ప్రారంభించి ధనప్రాప్తితో అంతమవుతుంది. జయప్రదమైన కాలము. లాభము అచిచ్ఛిన్నముగా ఉంటుంది. సంతోషము ఎడతెగకుండా ఉంటుంది. కాని అనారోగ్యము, పీడ, ఇనుమడించిన క్లేశము సంప్రాప్తమవుతవి. 14,19,20 తేదీలు మంచివి. హస్త- యత్నకృత కార్య సాధనము. 17 బంధుదర్శనము పుణ్యక్షేత్రావతరణ ఇష్టమిత్రగోష్ఠి కలసివచ్చునవకాశము. చిత్త-సంగీత సాహిత్య సరసనల్లాపములయందు ఆసక్తి. 17 బంధుదర్శనము పుణ్యక్షేత్రావతరణము ఇష్టమిత్రగోష్ఠి చోర భీతి.

తుల:

చిత్త 3,4 పాదములు, స్వాతి, విశాఖ 1,2,3 పాదములు.

ఈవారము వ్యయముతో ప్రారంభమై హర్షముతో అంతమవుతుంది. [illegible]ముగా మాసనిరముగా ఉన్నవి. విరోధము, ధననష్టము, వ్యవహారము, హాని, దుఃఖము సంప్రాప్తమవుతవి. 18 వరకు సుఖము 19 నుంచి క్లేశము. 16, 18 తేదీలు మంచివి. స్వాతి- స్వప్రజ్ఞా కార్యాలోచనము. 14 ఇష్టమిత్రగోష్ఠి ధనవ్యయము 15 బంధుదర్శనము నీటికి సంబంధించిన వస్తులాభము. ఇష్టమిత్రగోష్ఠి శరీర [illegible] విశాఖ-వంచకులైన మిత్రుల [illegible]సము. 14 బంధుదర్శనము [illegible]. ఇష్టమిత్రగోష్ఠి కార్యసైన్యము 18 బంధుదర్శనము దూరవార్తా శ్రవణము 19 ఇష్టమిత్రగోష్ఠి శయ్యాభోగము.

వృశ్చికం:

విశాఖ 4 వ పాదము, అనూరాధ, జ్యేష్ఠ.

ఈవారము సుఖముతో ప్రారంభమై ఆరోగ్యముతో అంతమవుతుంది. సుఖప్రదమైన కాలము. శత్రువులు కలిసిపోతారు. సంపద ద్విగుణీకృతముగా ఉంటుంది. అర్థ ప్రాప్తి యుండగలదు. కాని సంతాపము విడువని వ్యయము సంప్రాప్తమవుతవి. 15వరకు శుభము 19 నుంచి ఇనుమడించిన సుఖము 17, 18 తేదీలు మంచివి. అనూరాధ-దిద్ధనలాభము 14 బంధుదర్శనము కాలాతిక్రమణతో జననము. 15 ఇష్టమిత్రగోష్ఠి కార్యాటంకము. 19 బంధుదర్శనము వర్తకమున స్నేహము. ఇష్టమిత్రగోష్ఠి స్త్రీవల్లాభము జ్యేష్ఠ-రాజకీయ వ్యవహారభీతి. 15 బంధుదర్శనము పుణ్యక్షేత్రావతరణ, ఇష్టమిత్రగోష్ఠి,తొందరపనులు. 19 బంధుదర్శనము ప్రణయచిత్రయ నైపుణ్యము 20 ఇష్టమిత్రగోష్ఠి శేతిలాభము.

ధనుస్సు:

[illegible] సౌఖ్యం [illegible]ఖము 19, 20 తేదీలు మంచివి. మూల. ధన విషయమై ప్రయత్నము. 15 బంధుదర్శనము సుఖభోజనము. 16 ఇష్టమిత్రగోష్ఠి ఉత్సాహము 20 బంధుదర్శనము ధనలాభము ఇష్టమిత్రగోష్ఠి కళాలోలత్వము. పూర్వాషాఢ- నూతన వ్యాపార ప్రయత్నము 16 బంధుదర్శనము క్షమిశాపోర భక్షణము. ఇష్టమిత్రగోష్ఠి స్వకార్యానుకూల్యము 20 బంధుదర్శనము, ధనలాభము. ఉత్తరాషాఢ- యత్నకార్య దీక్ష. 18 బంధుదర్శనము అన్యకులజులతో పరిచయము. 17 ఇష్టమిత్రగోష్ఠి నృశాశ్రమ.

మకరం:-

ఉత్తరాషాఢ 2,3,4 పాదములు, శ్రవణం, ధనిష్ఠ 1, 2 పాదములు.-

ఈ వారము ప్రమోదముతో ప్రారంభమై వ్యయముతో అంతమవుతుంది. సుఖప్రదమైన కాలము. శత్రువులు నశించిపోతారు. సంపద ద్విగుణీకృతముగా ఉంటుంది. కాని సంతాపము విడువని వ్యయము సంప్రాప్తమవుతవి. 18 వరకు అదృష్టము 19నుంచి సౌఖ్యము. శ్రవణం-వ్యాపారాది ఉద్యోగ మూలక ధనలాభము. 17 బంధుదర్శనము భోజనమువల్ల నీరసము. ఇష్టమిత్రగోష్ఠి బద్ధకము. ధనిష్ఠ-నూతన కార్యనిర్మాణము. 17 బంధు దర్శనము సాధుజన సందర్శనము 18 ఇష్టమిత్రగోష్ఠి స్త్రీ వివాద.

కుంభం:

ధనిష్ఠ 3 4 పాదములు, శతభిషం, పూర్వాభాద్ర 1, 2, 3 . పాదములు

ఈవారము లాభముతో ప్రారంభమై సుఖాంతమవుతుంది. సుఖప్రదమైన కాలము. లాభము ద్విగుణీకృతముగా ఉంటుంది. సంపద అచిచ్ఛిన్నముగా ఉంటుంది. కాని క్లేశము, విడువని వ్యయము, శోకము సంప్రాప్తమవుతవి. 18 వరకు ఆరోగ్యము 19 నుంచి అదృష్టము 14 వ తేదీ మంచిది. శతభిషం-మిత్రజనసల్లాపము 14 ఇష్టమిత్రగోష్ఠి శౌర్యము, 18 బంధుదర్శనము సంఘములో గౌరవము ఇష్టమిత్రగోష్ఠి సుందర వ్యవహారములు. పూర్వాభాద్ర- అకారణ శత్రుత్వము. 14 బంధుదర్శనము ధనవిషయమై ప్రయత్నము ఇష్టమిత్రగోష్ఠి అలసట 18 బంధుదర్శనము దేవతాశక్తి. 19 ఇష్టమిత్రగోష్ఠి నిర్మల మనస్సు.

మీనం:

పూర్వాభాద్ర 4 వ పాదము, ఉత్తరాభాద్ర, రేవతి.

ఈ వారము వ్యాకులత్వముతో ప్రారంభమై వ్యయముతో అంతమవుతుంది. సుఖప్రదమైన కాలము. లాభము ద్విగుణీకృతముగా ఉంటుంది. కాని క్లిష్టపట్ట వైకల్యము, హాని, భీతి సంప్రాప్తమవుతవి. 18వరకు ఐశ్వర్యము 19నుంచి ఆరోగ్యము, 15,16 తేదీలుమంచివి. ఉత్తరాభాద్ర- విచిత్రవస్తులాభము. 14బంధుదర్శనము [illegible]శకడము. 15 [illegible] గోష్ఠి ధనలబ్ధి, 19బంధుదర్శనము సంగీత సరసవల్లాపములు.

హైదరాబాద్ ప్రజలందరి నిశ్చయించి తప్పక దర్శించండి:

21-4-1963 ఆదివారం ఉ॥ 11-0 గం॥

ఆబిడ్‌రోడ్ లోని మూసా బిల్డింగ్ నందు

గొప్ప వేలం అమ్మకం

క్యూరియోస్, పూర్వపు రైజా పాలరాయి శంచువిగ్రహములు ఇంగ్లీష్ కార్పెట్, కట్లరీ, గ్లాస్, ఇ. పి. వేర్ చాండిలీలు బ్యాన్డ్‌స్కెట్లు, పర్షియన్ తివాచీలు, డ్యూరీలు రిఫ్రిజిరేటర్ విద్యుత్ పంకాలు అందముగా తయారుచేయబడిన ఫర్నిచర్ అలంకరణవస్తువులు.

ఏప్రిల్ 20 శనివారం తనిఖీ.

జె. మూసా అండ్ సన్స్ ఆక్షనీర్స్

కాంచి: మూసా బిల్డింగ్ ఆబిడ్‌రోడ్, హైదరాబాద్-1. ఫోన్: 41849

8వ సంయుక్త వారం!

ఎన్నిసార్లు చూచినప్పటికి యీ చిత్రములో నూతనత్వమే కనుపిస్తుంది.

చిత్రాలయా సమర్పించు శ్రీధర్స్ వారి:

దిల్ ఏక్ మందిర్

తా: మీనాకుమారి, రాజేంద్రకుమార్, రాజ్‌కుమార్, మనోజ్‌కుమార్.

శ్రీధర్ మహిళాసభ మేలాట్లు

నౌరంగ్ హైదరాబాద్ & ప్యారడైజ్ సికింద్రాబాద్

ఆటలు: 3-30, 6-30, 9-30.

—చిత్రలోక్ విడుదల.

నేడే సా॥ 6-30 గం॥ ఆఖరి ప్రదర్శనము

జాన్ కల్వర్ట్ ప్రదర్శన చూడనివారికి ఇదే తుది అవకాశం

ఈ మహత్తర ఇంద్రజాల ప్రదర్శనము తప్పక చూడండి

ప్రపంచఖ్యాతిగాంచిన అమెరికన్ ఐంద్రజాలికుడు

జాన్ కల్వర్ట్

(JOHN CALVERT)

నిర్విరామముగా 2 1/2 గం॥ స్టేజిపై నిర్వహించబడును.

నేడు సా॥ 3-30 గం॥ స్కూల్ పిల్లలకు తగ్గింపు రేట్లపై మ్యాట్నీ ప్రదర్శన గలదు.

ప్రవేశరుసుము: ప్రత్యేక రిజర్వు సీట్లు: రు. 20/-

రిజర్వుడు సీట్లు: రు. 10/- రు. 5/- 350 సీట్లు

రు. 3/- 400 సీట్లు గలవు.

థియేటర్ బాక్స్ ఆఫీసులో టికెట్లు లభించును.

రవీంద్రభారతి (నేషనల్ థియేటర్)

పబ్లిక్ గార్డెన్ వద్ద, హైదరాబాద్

హైదరాబాద్ ఎడ్యుకేషన్ సొసైటీ నిర్వహణ.

(Bahar)

గోవా శాసనసభ

మంత్రిమండలి

ఇంతకుముందు తెలిపిన ప్రకారం గ్రీన్ లేక్ రోడ్ మూసివేయబడి యున్న దిర్లు తమ కూపనులను గడువు తేదీ ముగియులోపు కంపెనీ కార్యాలయములో అందజేయవలెను. గడువు దాటిన తదుపరి కూపన్లు చెల్లనేరవు.

తల్లి బిడ్డలు

(తెలుగు)

తా: కృష్ణకుమారి, రాజశ్రీ, హేమలత, బాలయ్య, హరనాథ్, నాగయ్య, లింగమూర్తి, శివరావు, మీనాకుమారి.

దర్శకత్వం: వి ఎస్. శ్రీనివాసరావు సంగీతం: బి. శంకరరావు

దిల్‌షాద్ హైదరాబాద్ రాజేశ్వర్ సికింద్రాబాద్

ఎస్. ఎస్. ఎ. పి. విడుదల

అమ్మకమునకు

సికింద్రాబాద్ లో బాగా నడుతున్న రెస్టారెంట్, ఫర్నిచర్ మరియు గుడ్‌విల్‌తో అమ్మకమునకు సిద్ధంగావున్నది.

సంప్రదించండి:

ఫోన్: 72784.

15-4-1963 — 30-4-1963

బసంత & నటరాజ్‌లో 3 ఆటలు

నేడు తేదీలు

19-4-63 శుక్రవారము విడుదల

లోంబాయిలో బాక్సాఆఫీసు చరిత్రను సృష్టించిన తరువాత మిమ్ముల్ని కవ్వించి, నవ్వించు అత్యుత్తమ చిత్రం వెండితెరపైకి వస్తున్నది.

బి. డి. కపూర్స్:

ఏ దిల్ కిస్కో దూఁ

తా: శశికపూర్, రాగిణి, జయశ్రీగాడ్కర్, జీవన్, అన్వర్, ఆగ.

దర్శకత్వం: కె మిశ్రా సంగీతం: ఎఖ్బాల్ ఖురేషి

రాయల్ హైదరాబాద్ & మినర్వా సికింద్రాబాద్

—మ్యూజికల్ ఫిలిమ్స్ విడుదల

విద్యార్థులు ధైర్యవంతులైన బాలికలకు మార్గదర్శకమైన వినోద చిత్రం.

అన్నపూర్ణా వారి:

చదువుకున్న అమ్మాయిలు

నిర్మాత: డి. మధుసూదనరావు B. A దర్శకుడు: ఆదుర్తి సుబ్బారావు

తా: నాగేశ్వరరావు, సావిత్రి, కృష్ణకుమారి, రేలంగి, సూర్యకాంతం,

దీపక్ మహల్-హైదరాబాద్ & అంజలి-సికింద్రాబాద్

నేడు, 4 ఆటలు: ఉ॥ 11-30, 2-45, 6-00, 9-30 గం॥

నేడు, 4 ఆటలు: ఉ॥ 10-30, 2-30, 6-15, 9-30 గం॥

అడ్వాన్సు బుకింగ్: ఉన్నత తరగతులకు రెండు థియేటర్లలో

మరియు శ్రీనివాస్-వరంగల్ & విక్టర్ ప్యాలెస్-నిజామాబాద్

—నవయుగ

Edited printed and published by N. Nrotham Reddy M. A. for the Golkonda Publication Ltd at Golkonda Printing Press Hyderabad (A. P.)